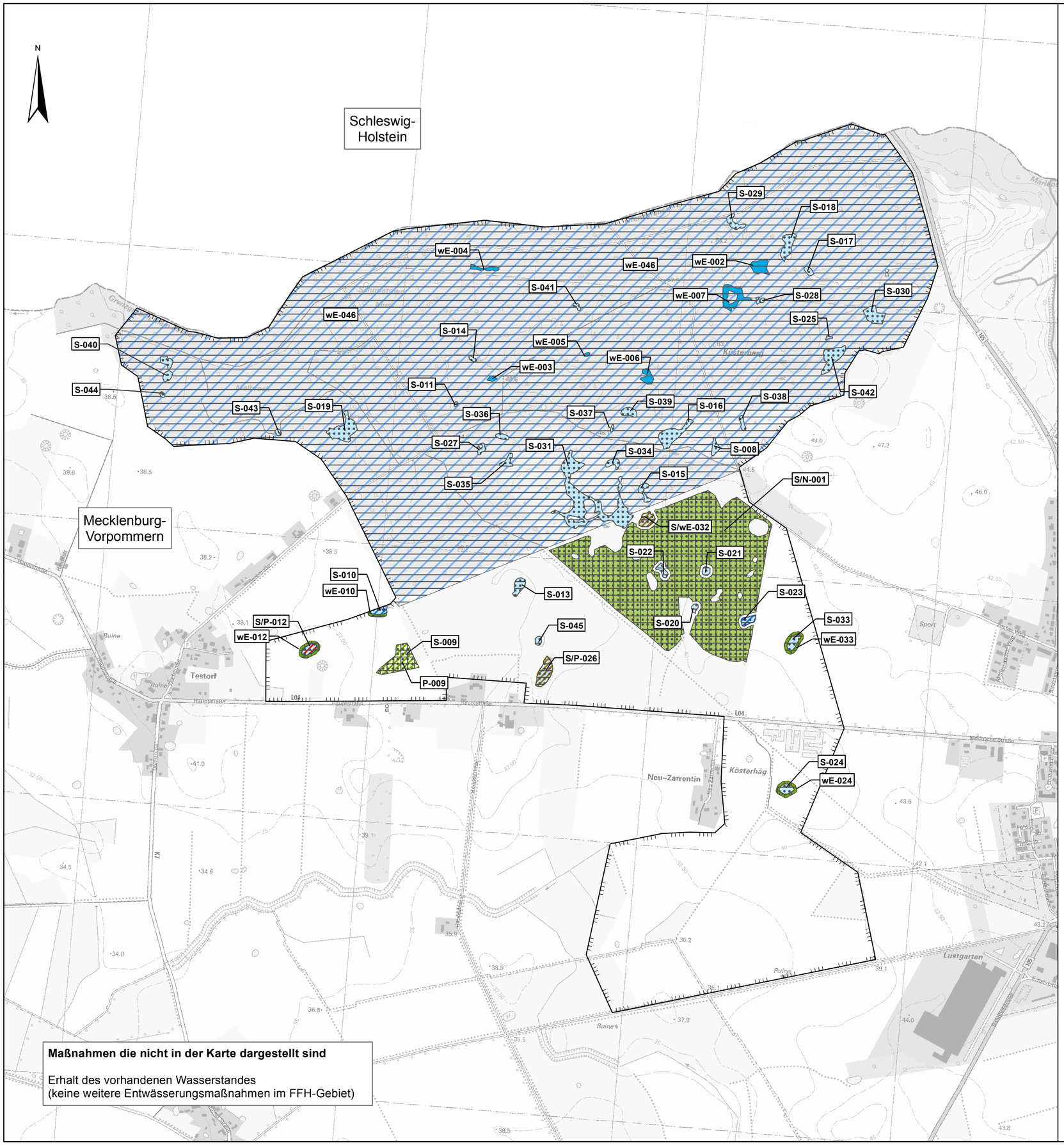

Maßnahmen die nicht in der Karte dargestellt sind

Erhalt des vorhandenen Wasserstandes
(keine weitere Entwässerungsmaßnahmen im FFH-Gebiet)

Legende

Testorfer Wald und Kleingewässerlandschaft

Maßnahmen

- Schutz des Gewässers
- Schutz des Gewässers und Gewässerausformung
- Schutz des Gewässers und Gewässersanierung
- Schutz des Gewässers und Gehölzauflichtung
- Erhalt des Extensivgrünlandes und Beibehaltung der Nutzung
- Erhalt des Extensivgrünlandes und Beibehaltung der Pflegemahd
- Pufferstreifen
- Anheben des Wasserstandes
- Machbarkeitsstudie zur Optiemierung des Wasserhaushaltes im Testorfer Wald

Umsetzungsinstrumente für Maßnahmen

- Rechtliche Instrumente
- Administrative Instrumente
- Vertragliche Instrumente

Erläuterung der Beschriftungsfelder

S-001 laufende Teilflächennummer und Maßnahmetyp (siehe Textteil)

S: Erhaltung - Schutz
P: Erhaltung - Pflege
N: Erhaltung - Nutzung;
W: Wiederherstellung
vE: vorrangige Entwicklung
wE: wünschenswerte Entwicklung

0 250 500 1.000 Meter

Dieses Projekt wurde gefördert aus
Mitteln des Europäischen Landwirtschaftsfonds für die Entwicklung des ländlichen Raumes und mit
Mitteln aus dem Haushalt des Ministeriums für Landwirtschaft, Umwelt und Verbraucherschutz Mecklenburg-Vorpommern finanziert.

Managementplan DE 2431-304
Testorfer Wald und Kleingewässerlandschaft

Ministerium für Landwirtschaft, Umwelt und Verbraucherschutz Mecklenburg-Vorpommern

Biosphärenreservatsamt Schaalsee-Elbe

Planverfasser

Büro für Landschaftsplanung
und Umweltmanagement
Susanne Kiphuth
Dipl.-Bio./Dipl.-Umweltwiss.

Körnerstraße 22
19055 Schwerin

Telefon: (0385) 20 23 783
Fax: (03212) 10 48 943

Karte 3

Maßnahmen (Erhalt, Wiederherstellung oder Entwicklung von Lebensraumtypen, Habitaten von Arten)

Kartengrundlage: DTK10
© Landesamt für innere Verwaltung
Mecklenburg-Vorpommern (LAiV-MV), 2007

Maßstab: 1 : 10.000

Redaktionsschluss: 03.11.2016

Abschluss: 03.11.2016