MV tut gut.

Willkommen bei unseren Partnern des Biosphärenreservates!

FERIEN VOM ALLTAG

unesco
Biosphärenreservat

Biosphärenreservat
Schaalsee

Wasser, Wälder, weite Landschaft

im UNESCO-Biosphärenreservat Schaalsee

Auf den nächsten Seiten finden Sie die schönsten Unterkünfte und Urlaubsangebote der Region.

Deren Zertifizierung »Biosphärenreservat Schaalsee – Für Leib und Seele« garantiert Erholung pur.

Seien Sie unser Gast.

Inhalt

	Seite
Das UNESCO-Biosphärenreservat Schaalsee stellt sich vor	2
Die Partner des Biosphärenreservates Schaalsee	4
Unsere Informationsstellen	6
Eine Entdeckerwoche am Schaalsee	8
Tipps für Wander- & Fahrradtouren	14
ÜBERNACHTUNG & GASTRONOMIE	
ÜBERNACHTEN	**18**
GENIEßEN	**32**
NATUR & FREIZEIT	
ERLEBEN	**34**
GESUNDHEIT & WOHLBEFINDEN	
ENTSPANNEN	**40**
KUNST & KULTUR	
BETRACHTEN	**44**
REGIONALE PRODUKTE & DIENSTLEISTUNGEN	
ENTDECKEN	**46**
Übersichtskarte	30
Biosphärenband Schaalsee-Elbe	58
Unterwegs im Biosphärenreservat - Baden und Bootfahren	60

Herzlich willkommen am tiefsten See Norddeutschlands

Das Trompeten der Kraniche, das Klappern der Störche und das melancholische Rufen der Rotbauchunken geben der Schaalseelandschaft ihren unverwechselbaren Klang. Wer die Natur belauschen, Ruhe und Abstand vom Alltag finden und auf Wander- und Radtouren Kraft tanken will, den wird die romantische Region rund um Norddeutschlands tiefsten See verzaubern.

Der Schaalsee mit seinen Inseln, Halbinseln, Buchten und weiten Schilfbereichen ist das Herz des 310 km² großen UNESCO-Biosphärenreservates, das so bunt und abwechslungsreich ist, wie der See selbst. Ausgeschilderte Wander- und Radwege führen durch ein grünes Mosaik aus Wäldern, Mooren und Feuchtwiesen, vorbei an satten Weiden und wogenden Feldern.

Durch ihre Vielfalt an Strukturen und die Lage an der ehemaligen innerdeutschen Grenze ist die Region reich an seltenen Tieren und Pflanzen. In einigen ungenutzten Kernbereichen darf heute wieder eine ursprüngliche Wildnis entstehen. Diese Gebiete (im Biosphärenreservat etwa 6 Prozent der Fläche) in ihrer Einmaligkeit zu erhalten, ist ebenso Anliegen des Biosphärenreservates wie die naturverträgliche Regionalentwicklung in den anderen Teilen dieser Landschaft.

Die Einzigartigkeit der Region mit ihrer kostbaren Natur findet internationale Anerkennung in der Ausweisung als europäisches Vogelschutzgebiet und als UNESCO-Biosphärenreservat.

Die Partner des Biosphärenreservates freuen sich auf Sie!

Wussten Sie schon?

... dass der Schaalsee an seiner tiefsten Stelle bis zu 72 m misst? Der tiefste See Norddeutschlands hat aber auch viele Flachwasserbereiche, Inseln und Halbinseln, die das Bild des Sees prägen.

Nationale Naturlandschaften machen wir für Sie erlebbar!

Zu den Nationalen Naturlandschaften gehören die Nationalparke, Biosphärenreservate und Naturparke in Deutschland. Den Wert dieser besonderen Landschaften zu erhalten und gleichzeitig für die Besuchenden erlebbar zu machen, ist Anliegen der Partner-Initiativen in den Nationalen Naturlandschaften. Die Partnerbetriebe wirtschaften umweltfreundlich und setzen sich für eine hohe Qualität ihrer Produkte und Dienstleistungen ein.

Wussten Sie schon?

... dass der Schaalsee seinen Namen den Slawen verdankt, die einst an seinen Ufern siedelten? Sie nannten ihn Scaalsee, was so viel wie Stein oder Felssee heißt. Die vielen Steine auf dem Grund des Sees sind eine Hinterlassenschaft der letzten Eiszeit.

Gemeinsame Qualitäts- und Umweltstandards sorgen bundesweit für ein einheitlich hohes Niveau bei jedem beteiligten Partner. Das Netzwerk der Regionalmarke »Biosphärenreservat Schaalsee – Für Leib und Seele« ist Mitglied in dieser deutschlandweiten Initiative.

Die Partner fühlen sich der Landschaft, Umwelt und Natur des UNESCO-Biosphärenreservates Schaalsee und seinen Menschen besonders verbunden. Durch ihre umweltfreundliche Wirtschaftsweise tragen sie dazu bei, den Naturreichtum für uns und kommende Generationen zu erhalten.

Ihre Produkte und Dienstleistungen stehen für:

- Qualität
- Umweltfreundlichkeit
- und Regionalität.

Gemeinsames Anliegen der Biosphärenreservatspartner ist es, die Schönheit, Artenvielfalt und den Wert der Schaalseelandschaft zu erhalten und gleichzeitig für Bewohner und Gäste erlebbar zu machen.

FÜR LEIB UND SEELE

PARTNER

Biosphärenreservat Schaalsee

Produkte mit diesem Zeichen sind gut für Leib und Seele.

Nutzen Sie die Wegweiser mit der Regionalmarke als Reiseführer durch die Region. Sie weisen Ihnen den Weg zu ausgezeichneten und umweltfreundlichen Hotels und Ferienwohnungen, Gaststätten mit regionalen Gerichten, Kunsthandwerkern, Höfen mit Direktvermarktung sowie anderen touristischen Dienstleistenden.

PAHLHUUS in Zarrentin am Schaalsee

Wittenburger Chaussee 13
19246 Zarrentin am Schaalsee
038851 302-0
poststelle@bra-schelb.mvnet.de
www.schaalsee.de

Hier können sich Ortsansässige und Gäste der Schaalseeregion über die Natur des Gebietes und touristische Angebote informieren, Wanderkarten und Infomaterialien erwerben sowie Fahrräder ausleihen.

Eine Ausstellung mit Modellen, Exponaten und ungewöhnlichen Einblicken in das UNESCO-Biosphärenreservat Schaalsee erwartet die Besuchenden. Die Ranger und Rangerinnen des Biosphärenreservates starten von hier aus auch spannende Exkursionen in die Region.

Das PAHLHUUS hat von April bis November von Dienstag bis Sonntag jeweils von 9 bis 12 Uhr und von 13 bis 17 Uhr geöffnet. Über aktuelle Öffnungszeiten außerhalb der Saison informieren Sie sich bitte unter www.schaalsee.de.

Wussten Sie schon?

... dass das PAHLHUUS auf 43 Pfählen steht? »Verbrauchtes Land« auf einer ehemaligen Bauschuttdeponie wurde so wieder brauchbar gemacht und so »schwebt« es architektonisch gekonnt über dem Untergrund.

Schaalsee-Info und Regionalwarenladen

Hauptstraße 15
19246 Zarrentin am Schaalsee
038851 333435
mail@schaalsee-info.de
www.schaalsee-info.de

Hier erhalten Sie Informationen und Tipps zu Übernachtungen, Ausflügen, Wanderwegen, Biohöfen, leckerem Essen und Entdeckungen rund um das UNESCO-Biosphärenreservat Schaalsee.

Außerdem können Sie eine reiche Auswahl regionaler und Bio-Produkte kaufen und Fahrräder ausleihen.

Viola Wicht-Barg hat für Sie Dienstag bis Freitag von 10 - 13 Uhr und 14 - 18 Uhr sowie am Samstag von 10 - 13 Uhr geöffnet. Montag geschlossen. Von November bis März gelten andere Öffnungszeiten, siehe Webseite.

Abseits des Alltags: Eine Entdeckerwoche am Schaalsee

Wir empfehlen Ihnen, am **PAHLHUUS** in Zarrentin zu starten. Die Ausstellung im Informationszentrum erläutert den Begriff BIO-SPHÄREN-RESERVAT mit seinen regionalen Besonderheiten im UNESCO-Biosphärenreservat Schaalsee und der Einbindung im Weltnetz.

Die nähere Umgebung bietet ein abwechslungsreiches Programm für Fahrrad- oder Wandertouren: Beobachtungstürme in Klocksdorf, Neuenkirchen und Kneese oder historische Klöster in Zarrentin und Rehna. Erkunden Sie das UNESCO-Biosphärenreservat auf eigene Faust oder nehmen Sie an einer Führung mit den Rangern teil – auf jeden Fall erleben Sie bei uns eine kurzweilige Zeit abseits des Alltags.

MONTAG:
Wanderung auf dem Elfenpfad entlang des Neuenkirchener Sees

Den größten Teil der ca. 6 Kilometer langen Strecke wandern Sie unter dem Blätterdach von Allee- und Waldbäumen. Sehr romantisch ist der Abschnitt entlang des **Neuenkirchener Sees**. Die Wegstrecke ist für Wanderer geeignet, die gerne einen ganzen Tag unterwegs sind (ca. 4,5 Stunden). Planen Sie einen Zwischenstopp in der **Elfenschule** mit Galerie und Porzellanmalereien ein (www.schaalsee-lebensart.de). Den Tourenplan erhalten Sie im PAHLHUUS oder über diesen QR-Code:

DIENSTAG:
Rehna, Gadebusch und Neschow

Heute besichtigen Sie das mittelalterliche **Kloster in Rehna** (www.kloster-rehna.de). Unser Tipp: Holen Sie sich in der **Traditionsbäckerei** (www.klugs-backstube.de) von 1883 ein schönes Stück Kuchen oder nebenan Im Regionalladen **„Typisch Lorenz“** was „Handfestes“ und wandern Sie anschließend um den Burgsee bis zur **Museumsanlage Gadebusch**. Danach machen Sie einen Abstecher zur **ältesten Schmiede** in der Region und lassen sich in Neschow das alte Schmiedehandwerk zeigen (www.schmiede-droste.de).

MITTWOCH:
Klocksdorf, Dechow, Schlagsdorf, Zarrentin am Schaalsee

Am Morgen können Sie vom **Beobachtungsturm** in Klocksdorf Wasservögel und Seeadler auf dem Röggeliner See beobachten. Schauen Sie in Dechow bei der **Gläsernen Molkerei** vorbei. Im Bio-Hofladen können Sie viele dort hergestellte Produkte mit nach Hause nehmen und gleich nebenan im **Jahresbaumgarten** Ihre Seele baumeln lassen (www.glaeserne-molkerei.de).

Wussten Sie schon?

... dass es auf der Insel im Röggeliner See eine kleine Kormorankolonie gibt? Deshalb inspiziert der Seeadler auf seinen Jagdflügen häufig den See.

Bei schönem Wetter gönnen Sie sich auf Ihrem Rückweg in Lassahn ein Stück Kuchen im **SEEBLICK Lassahn**, welcher direkt neben der St. Abundus Kirche liegt (www.seeblick-lassahn.de). Am Nachmittag (15.30 Uhr) erleben Ihre Kinder ab 4 Jahre jeden 1. Mittwoch im Monat unser **Theater im PAHLHUUS** (TiP). Bis zu 70 Kinder können das Puppentheater live erleben. Bitte reservieren Sie frühzeitig (5 € / Person; Gruppen ab 10 Personen 4 € / Person unter Tel.: 038851 32136). Weitere Infos: www.biosphaere-schaalsee.de.

DONNERSTAG:
Zarrentin am Schaalsee

Auf der **SCHAALSEE-TOUR** entdecken Sie die Region aus ganz verschiedenen Perspektiven. Während der etwa einstündigen Fahrt mit dem **Elektroboot** erleben Sie den Schaalsee vom Wasser aus. Anschließend genießen Sie die Natur aus der **elektrischen Kleinbahn** heraus. Zum **Mittagessen** gibt es Köstliches aus der regionalen Küche. Danach geht es unter fachkundiger Führung über den **Moorerlebnispfad** durch das Kalkflachmoor sowie durch die Ausstellung im **PAHLHUUS**. Weitere Infos unter www.schaalsee-tour.de (Dauer ca. 5 ½ Stunden, Erw. 41 €, Kinder 22 €, März-Okt.). Am Nachmittag ist Zeit für den Besuch des **Klosters** und der Heimatstube in Zarrentin am Schaalsee. Danach empfehlen wir einen **Fischimbiss** direkt am Schaalsee (www.schaalseefischerei.de).

FREITAG:
Grenzwege - Schlagsdorf, Mechower See

Heute machen Sie sich auf den Weg nach Schlagsdorf zum Besuch des **GRENZHUS**, einem Informationszentrum zur innerdeutschen Grenze. Besonders interessant ist ein original nachgebauter Grenzsicherungsabschnitt im Außenbereich. (www.grenzhus.de). Wandern Sie anschließend auf dem ca. 3,5 km langen **Grenzparcours** „Grenzwege Schlagsdorf. Lesezeichen in der Natur zur deutschen Teilung“ entlang des Mechower Sees. Am Wege erzählen 14 Stationen über historische Ereignisse, den Aufbau der Grenzsperranlagen sowie die Landschaft.

Wussten Sie schon?

... wie die Maräne in den Schaalsee kam?

Eine Äbtissin vom Kloster Zarrentin, so erzählt die Sage, hatte Appetit auf ein Maränengericht und ging deshalb einen Pakt mit dem Teufel ein. Die ganze Sage erfahren Sie bei einer Klosterführung, in der Schaalseefischerei oder bei einem Fischgericht im Fischhaus.

SAMSTAG:
Im hohen Norden des UNESCO-Biosphärenreservates

Entdecken Sie sakrale Bauten und kunsthandwerkliche Traditionen! Ihre Tour startet in Groß Salitz mit dem Besuch der **FahrradKulTour Kirche St. Marien,** eine der ältesten Dorfkirchen Mecklenburgs. Die Weiterfahrt führt Sie nach Bülow, wo Sie den **historischen Bauerngarten** des **Kastanienhofes** (www.kastanienhof.bio) besuchen (Eintritt 3 € p. P.; Gartenführung 2 Std. / 10 € p. P. nach vorheriger

Anmeldung). Sind Sie nun hungrig geworden? Dann ist das **Rauchhaus in Möllin**, ein Erlebnishof mit zünftige Speisen, Rauchspezialitäten sowie frischen Produkte der Region, genau das richtige. (www.rauchhaus-moellin.de). Zeit für Kreativität: in der **Filzwerkstatt FELTBLOOM** von Astrid Fiedler in Kneese schauen Sie ihr beim Filzen zu oder probieren sich selber aus (Voranmeldung, www.filzen-erleben.de). Direkt ein paar Häuser weiter erwartet Sie ein Dufterlebnis: Katharina Gatnar hält für Sie im **LAVANDULA** handgemachte Naturseifen, Bio-Kosmetik und Wellnessanwendungen bereit (Voranmeldung, www.siedereinaturseife.de). Für den Heimweg nehmen Sie sich noch Apfelsaft oder einen Obstbrand aus dem **Hofladen der Mosterei Kneese** mit (www.mosterei-kneese.de). An einem Abend im September/Oktober haben Sie die Chance, bei einer Führung den Vögeln

Wussten Sie schon?

... dass Kraniche monogam leben? Sie bleiben meist als Paar ein Leben lang zusammen. Ihre Nester bauen sie auf trockenen Erhebungen in Feuchtgebieten, welche besonderen Schutz bedürfen. Weitere Informationen: www.kranich-schutz.de.

des Glücks, den Kranichen, etwas näher zu kommen. Führungen werden sowohl von den Rangern des Biosphärenreservatsamtes Schaalsee-Elbe oder von Ehrenamtlichen der Stiftung Biosphäre Schaalsee angeboten. Die Stiftung Biosphäre Schaalsee setzt sich für die Lebensräume des Kranichs in der Schaalseeregion ein. Aus diesem Grund unterstützt die Stiftung die dauerhafte Sicherung von Feuchtgebieten durch Flächenkauf, insbesondere in Mooren, sowie deren Renaturierung.

SONNTAG:
Zarrentin am Schaalsee, Techin, Stintenburg, Klein Zecher

Jeden 1. Sonntag im Monat von April bis November schlendern Sie ab 10 Uhr über den **Biosphäre-Schaalsee-Markt** direkt am PAHLHUUS in Zarrentin am Schaalsee und lernen die Vielfalt regionaler Produkte kennen. Verschiedene Spezialitäten aus der Region von frischem Gemüse bis Biofleisch, aber auch Kunsthandwerk können Sie hier kaufen. Alternativ können Sie eine gemütliche **Fahrradtour** durch das verträumte Dorf **Techin** mit alten Reetdachhäusern nach Stintenburg Insel machen. Am Nachmittag (im Juni/Juli, 12 - 18 Uhr zum **„Kultursommer am Kanal“**) betrachten Sie im ehemaligen reetgedeckten Viehstall der **„Alten Schule“ in Klein Zecher** Bilder regionaler Künstler. Wenn Sie in der Gruppe reisen, ist auch das **Sonntagscafé Sande 7** in Ziethen empfehlenswert (ab 10 Personen), wo Sie neben wechselnder Bio-Kuchenauswahl auch herzhafte, saisonale Bio-Gerichte genießen können (mit Voranmeldung; www.sande7.de).

Mein Ranger-Tipp

Der Moor & Koppel Wanderweg gefällt mir persönlich sehr gut - bildet er doch einen schönen Querschnitt unserer Landschaftsvielfalt hier im UNESCO-Biosphärenreservat Schaalsee ab. Neben dem Blick auf den Röggeliner See findet man dort sowohl extensiv genutztes Grünland als auch naturbelassene Moorlandschaften.“ Weitere Informationen zu Rad- und Wanderwegen erhalten Sie außerdem im PAHLHUUS und auf unserer Internetseite www.schaalsee.de.

Klosterdreieck Rundtour

mehrtägige Rundwanderung von 94 km

Namensgeber für diese mehrtägige Tour sind die **Klöster Zarrentin, Ratzeburg und Rehna,** die ein Dreieck rund um den Schaalsee bilden. Diese drei Klöster sind durch naturbelassene Pilger- und Wanderwege miteinander verbunden und ermöglichen Ruhesuchenden und Naturliebhabern auf einer Mehrtagestour unvergessliche Erlebnisse in einem einmaligen Naturraum mit einer vielfältigen Tier- und Pflanzenwelt. Eine überwältigende Wanderung durch das UNESCO-Biosphärenreservat Schaalsee. Nähere Informationen erhalten Sie beim Klosterverein Rehna e.V. (www.kloster-rehna.de).

Rundweg Strangen

kurze Rundtour von ca. 7,5 km

Diese Wanderung beginnt am Informationszentrum **PAHLHUUS,** wo Sie über eine Treppe in die **Wolfsschlucht** gelangen. Hier folgen Sie der Ausschilderung in Richtung Strangen. Ein Wanderweg führt Sie über das städtische Strandbad entlang der Uferpromenade zum **Naturschutzgebiet Strangen,** welches eine Fläche von ca. 80 ha umfasst. Es nimmt den nördlichen Teil des Kirchensees, die Halbinsel Strangen und nördlich anschließende Niederungsbereiche ein. Nach Umrundung des Kirchensees wandern Sie über das Hochufer des Ortes vorbei am Kloster und der Klosterkirche zurück zum Ausgangspunkt.

Moor & Koppel Wanderweg

Rundweg von ca. 3 km

Dieser Wanderweg entlang des **Borgmoores bei Dechow** ist geprägt von abwechslungsreichen Wall- und Feldhecken, kleinen Gewässern sowie Feuchtgrünland. Das Gebiet ist Heimat von Libellen, Heuschrecken oder auch der Haselmaus, aber auch Kranichen und anderen seltene Vogelarten, die hier ihre Jungen aufziehen. Starten Sie Ihre Wanderung am **Parkplatz der Gläsernen Molkerei,** Meiereiweg 1, 19217 Dechow. Gehen Sie dann links Richtung Ortsausgang auf der Dorfstraße ca. 300 m bis zum rechten Abzweig, der ebenso der Einstieg in den Rundwanderweg ist und folgen der Beschilderung. Im Sommer die Badesachen nicht vergessen, denn die **Badestelle** mit Steg am Röggeliner See lädt zum Pausieren und Picknicken ein. Sehenswert ist außerdem das gesamte Dorf Dechow mit seinen restaurierten **Reetdachhäusern** und den dazugehörigen bunten Vorgärten. Bevor Sie dann wieder den Weg nach Hause antreten, schauen Sie sich die Gläserne Molkerei mit **Bistro und Bio-Hofladen** sowie den angrenzenden **Jahresbaumgarten,** der auf Initiative des Fördervereines Biosphäre Schaalsee e.V. dort entstand, an.

Hinweise und nähere Informationen zu den Tourentipps finden Sie über den QR-Code, auf der Webseite oder in den Radwanderkarten für die Schaalseeregion. Letztere erhalten Sie im PAHLHUS oder beim Förderverein Biosphäre Schaalsee e.V., Tel. 038851 32136.

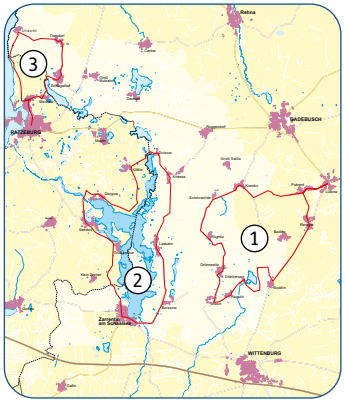

Durch Wiesen und Wälder (1)

lange Tagestour von ca. 51 km

Diese Rundtour führt Sie durch den östlichen Teil des Biosphärenreservates. Durch Wiesen und Wälder fahrend lernen Sie eine eiszeitlich geprägte Landschaft kennen. Aufmerksame Radfahrer erkennen an vielen Stellen die Entwicklung einer ursprünglichen Naturlandschaft zu einer vom Menschen geprägten Kulturlandschaft.

Routenführung:
Lützow - Prokrent - Renzow – Badow - Woez - Woezer See - Döbbersen - Raguth - Karft - Tessin – Drönnewitz - Rögnitz - Schönwolde - Krembz - Neuendorf - Prokrent – Lützow

Schaalsee Rundtour (2)

lange Tagestour von ca. 45 km

Die Schaalsee-Rundtour führt Sie einmal um den tiefsten See Norddeutschlands. Bei der Umrundung des Sees haben Sie immer wieder die Möglichkeit beeindruckende Aussichten auf den See zu genießen. Entlang der Strecke bieten zahlreiche Badestellen, Aussichtstürme, Restaurants und Cafés die Gelegenheit zur Rast und zum Verweilen.

Routenführung:
Zarrentin - Lassahn - Kneese – Dutzow - Kittlitz - Bresahn - Dargow - Seedorf - Groß Zecher - Klein Zecher – Zarrentin

Grenze erfahren (3)

kurze Rundtour von ca. 24 km

Diese Radtour bietet spannende Einblicke in die ehemalige deutsch-deutsche Grenzregion. Hier hat die Natur bis heute viel von ihrer Ursprünglichkeit erhalten. Unter anderem führt Sie Ihr Weg nach Schlagsdorf, wo Sie im Museum GRENZHUS alles Wissenswerte über das Leben und Arbeiten im ehemaligen Grenzgebiet erfahren. Besonders interessant ist dabei der original nachgebaute Grenzabschnitt im Freigelände.

Routenführung:
Ratzeburg - Bäk - Mechow – Schlagsdorf - Thandorf - Utecht - Campow - Bäk - Ratzeburg

Übernachten | Genießen

Lassen Sie sich in Ihrer Ferienwohnung vom Gesang der Vögel wecken und genießen Sie die herzliche Gastfreundschaft. In den zertifizierten Gastronomien und Cafés erwarten Sie frische Produkte aus der Region: fangfrische Fische aus dem Schaalsee, Fleisch von Rindern, die auf extensiven Weiden der Schaalseelandschaft groß geworden sind oder selbstgebackenen, köstlichen Apfelkuchen mit Äpfeln von naturnahen Streuobstwiesen.

1 »Alte Schule« e. V. Jugendbegegnungsstätte

Gruppenunterkünfte (bis 50 Personen) in Groß Thurow am Goldensee. Außenanlage mit viel Platz zum Spielen und Toben. In schöner Natur, ideal zum Wandern und im Freien Spielen. Fahrradverleih, Backofen uvm. Eine weitere Gruppenunterkunft (58 Betten) gibt es in Meetzen, ideal für Schulklassen, aber auch Seniorengruppen.

Informationen & Kontakt:
Jugendbegegnungsstätte am Goldensee
Kneeser Straße 26 · 19205 Groß Thurow

Tagungs- und Jugendgästehaus Meetzen
Dorfstraße 4 · 19205 Meetzen

Beide buchbar über den Träger: Alte Schule e.V. 04541 3155
alteschule@t-online.de · www.alteschule-ev.de

2 »Bauernkate Klein Thurow«

Drei gemütliche, mit ländlichen Möbeln eingerichtete Ferienwohnungen für je 4 Personen erwarten die Gäste. Wanderer und Radreisende finden im Heuhostel einen naturnahen und unkomplizierten Schlafplatz (2 Personen). Als B&B bietet sich eine kleine Schlafkammer für 2 Personen an. In der lichtdurchfluteten Tenne der Scheune knistert an kühlen Abenden im alten Gussofen aus Norwegen ein Feuer

Informationen & Kontakt:
Jutta und Frank Strauß · Dorfstraße 6 · 19205 Klein Thurow
040 470165 · strauss@bauernkate-klein-thurow.de
www.bauernkate-klein-thurow.de

3 Auszeit im Tiny Wiesenhaus

Auf der saftigen Wiese zwischen blühenden Obstbäumen steht ein kleines Holzhaus mit vielen Fenstern und einer originellen Terrasse. Die kleine Küche mit dem Tiny Bad bilden den Vorraum für den Wohnraum von 12 m² mit Doppelbett, Schreibtisch, Kommode und einem gemütlichen Sessel. Nebenan im Wiesenhaus finden wöchentliche Gruppen statt (Feldenkrais, Yoga, Meditation, Freies Tanzen), an denen Sie teilnehmen können.

Informationen & Kontakt:
Ursula Grohmann (Heilpraktikerin für Psychotherapie)
Landweg 6 · 19246 Neuenkirchen
038853 338462 · ursulagrohmann@posteo.de
www.ursula-grohmann.de

Ferien-Haus & Ferien-Wohnung Werling 4

Ferienhaus und -wohnung (DTV 4*) in Lassahn, 350 m vom Schaalsee. Beide Objekte mit 2 Schlafzimmern (für 4-5 Personen) sowie eigenen Terrassen mit Blick auf den über 1.000 m² großen Garten. Kinderfreundlich: Baby-/Kinderbett, Sandkiste, Schaukel und Spielgeräte sind vorhanden. Ebenfalls Waschmaschine/Trockner, Räder können ausgeliehen werden. Nichtraucherwohnungen.

Informationen & Kontakt:
Andreas Werling · Dorfstraße 28 · 19246 Lassahn
040 6937676 · awe-kultour@gmx.de
www.urlaub-schaalsee.de

Ferienhaus »Ferien unter Reet« 5

Lehmwände, beschützendes Reet und wildes Grün. Nah liegen das Biosphärenreservat, die Ostsee, der Klützer Winkel und die Städte der Backsteingotik Lübeck, Ratzeburg, Wismar und Schwerin. Charmante Fewo in denkmalgeschützter Reetdachkate auf großem Naturgrundstück. Baubiologisch saniert, strahlungsfrei, Netzfreischaltung, geeignet für Allergiker. Mit einem Lehmofen auch im Winter wundervoll.

Informationen & Kontakt:
Susanne Pröpsting · Dorfstraße 6 · 23923 Lüdersdorf
038821 67181 · landlust.neuleben@posteo.de
www.landlustneuleben.jimdo.com

Ferienhaus »Lütt Huus Bäk« 6

Das 2020 fertiggestellte Ferienhaus ist liebevoll eingerichtet und gliedert sich in eine komfortable Wohneinheit mit integrierter offener Küche und einem Essbereich. Garten und Südterrasse mit Blick auf den Teich.
2 Schlafzimmer für 3 (+1 Aufbettung = 4) Personen.

Informationen & Kontakt:
Kay Kruse · Am Soot 6 · 23909 Bäk
0172 9860678 · kay.kruse@gmx.de
www.ferienhaus-luett-huus-baek.de

7 Ferienhaus Reetdachkate

Ferientage in der Reetdachkate am Wiesenrand von Klocksdorf. 200 Meter Fußweg zur gepflegten Badestelle des Röggeliner Sees. Wohn- und Küchendiele mit Essbereich und Kamin, 4 Schlaf- und 1 Lesezimmer, sowie 2 Duschbäder für ideal 8, max. 10 Personen. Das Haus kombiniert Behaglichkeit und modernen Wohnkomfort mit antikem Interieur, passend zu seiner 330-jährigen Geschichte.

Informationen & Kontakt:
Judith und Holger Petersen
Am Brink 2 · 19217 Klocksdorf
reetdachkate@posteo.de
www.ferienhaus-reetdachkate.de

8 Ferienhäuser in Zarrentin am Schaalsee

Die 4 Ferienhäuser befinden sich im Ferienhauspark Kranichruf, wo kein fließender PKW-Verkehr stattfindet. Die Häuser Hanni und Hilde verfügen über 2 Schlafzimmer und bieten Platz für bis zu 4 Personen. Bis zu 8 Personen können in den Häusern Mimi und Holli mit jeweils 4 Schlafzimmern Platz finden. Alle Häuser verfügen über Duschbäder, einer Wohnküche mit TV, Kamin und einer Sonnenterrasse. Schnelles Wifi Internet ist inklusive.

Informationen & Kontakt:
Helge Hundt · Ahornallee 2 · 19246 Zarrentin am Schaalsee
0172 7666220 · info@schaalsee-urlaub.com
www.schaalsee-urlaub.com

9 Ferienhof Rauchhaus Karft

Auf unserem Ferienhof im Grünen findet ihr vier liebevoll eingerichtete und renovierte Ferienwohnungen. Sie sind zwischen 30 m² und 80 m² groß und für 2 - 5 Personen buchbar. Drei Wohnungen sind durch einen Gemeinschaftsraum verbunden und können für Gruppen oder Familien gemeinsam gebucht werden. Auf dem rund 6.000 m² großen Natur-Grundstück hat jede Wohnung eine eigene Sitzgelegenheit.

Informationen & Kontakt:
Felix und Stefanie Kollschegg
Alte Dorfstraße 20 · 19243 Wittendörp OT Karft
0175 4161441 oder 038852 905090 · info@ferienhof-rauchhaus.de
www.ferienhof-rauchhaus.de

Ferienwohnung »BehrenSCHLAF« 10

Im reetgedeckten Bauernhaus übernachten und gut erholt Natur und Landschaft entdecken. Das um 1780 errichtete und unter Denkmalschutz stehende Rauchhaus wurde liebevoll erhalten. Sie übernachten mit bis zu 4 Personen in der gemütlichen Ferienwohnung mit Terrasse zur Südseite und Blick in den Garten. Familie Behrens freut sich auf Sie!

Informationen & Kontakt:
Dajana und Frank Behrens
Möllin 13 · 19205 Gadebusch
0178 8953357 · dajana.behrens@icloud.com
www.airbnb.com/h/behrenschlaf

Ferienwohnung »Bei Greta« 11

Ihr Urlaubszuhause... Ruhe und Entspannung pur. Schöne, gemütliche Ferienwohnung ca. 45 m² in einem alten, sanierten Reetdachhaus mit großem Grundstück und Seezugang. Wohnzimmer, Schlafzimmer, Küche und Duschbad. Schlafmöglichkeit bis 4 Personen. Ausgebauter Bauwagen, ideal für Kinder. 1 Ruderboot und 2 Fahrräder stehen zur Verfügung. Ihr Vierbeiner ist auch herzlich willkommen.

Informationen & Kontakt:
Greta Königshoff-Kahrs
Techiner Dorfstraße 13 · 19246 Zarrentin am Schaalsee
038858 229831 · gretas-vergissmeinnicht@web.de

Ferienwohnung »Birkenhof« 12

Bis zu 12 Personen finden Platz im großen Bauernhaus. Das Zentrum bildet die 90 m² große Tenne mit Kaminofen, von der aus 4 Schlafräume, ein kombiniertes Wohn- und Schlafzimmer, die Küche und 2 Duschbäder erreichbar sind. Besonders geeignet für Familien mit Kindern und Gruppen. Gartenbereich mit Terrasse und Spielanlage. Auch Appartements sind buchbar (4 Personen).

Informationen & Kontakt:
Barbara Stock · Dorfstraße 23 · 23911 Kittlitz
04546 326 · info@schaalsee-stock.de
www.schaalsee-stock.de

13 Ferienwohnung Bullerbü

Im Backstein-Bauernhaus von 1922 erwartet Sie eine liebevoll eingerichtete Wohnung, 55 m² für 2-4 Personen, Wohnküche, 1 ½ Schlafzimmer, Bad. Dänischer Ofen, geölte Dielen und Bücherregal verbreiten Gemütlichkeit, der naturnahe Garten lädt zum Entspannen ein. Badestelle am nah gelegenen See, zauberhafte Natur, knuffige Reetdach-Häuser und Bio-Hofladen im Ort. WLAN vorhanden, kein TV.

Informationen & Kontakt:
Andrea Keil · Seeweg 4 · 19217 Dechow
0451 8993152 oder 038873 33901 · keilandrea@web.de

14 Ferienwohnung »Klipperbusch«

Die Fewo (2 Erw./ 2 Ki.) befindet sich im alten Pfarrhaus in Roggendorf. Es diente als Drehort für den Film »Hände weg von Mississippi«, hier war die gute Stube des alten Klipperbuschs. Der große Garten bietet Kindern genügend Freiraum und Abgeschiedenheit für gemütliche Abende. Nebenan ist eine Galerie, in der regionale Künstler ihre Werke ausstellen.

Informationen & Kontakt:
Barbara Nikolic & Michael Timmermann
Kneeser Straße 8 · 19205 Roggendorf
0163 6014528 · info@wunderwerkstatt.de
www.wunderwerkstatt.de

15 Ferienwohnung »Klosterkaten

Falls Sie einen Urlaub in unverbrauchter Natur lieben, sind Sie hier richtig. Die Fewo (4+2 Personen) befindet sich in einem modernisierten, gesunden Lehmhaus (87 m², 2 Etagen). Gebaut im Jahre 1848, erneuert 1994, renoviert 2011. Der Garten dient als Liege- oder Spielwiese, auf der kleinen Sonnenterrasse vor dem Haus haben Sie Zeit zum „Seele baumeln lassen“.

Informationen & Kontakt:
Heike Grellmann
Alte Dorfstraße 39 · 19246 Neuenkirchen
0173 6326347 · heikegrell@aol.com

Ferienwohnung Techin am Schaalsee 16

Erleben Sie Ferien in einem Bilderbuch-Dorf am Schaalsee. Die Ferienwohnung in einem liebevoll restaurierten Bauernhaus bietet Platz für bis zu 6 Personen (Nichtraucher) und verfügt über einen direkten Schleichweg zum See sowie eine eigene Terrasse. Der große Garten lädt nicht nur Kinder zum Spielen ein.

Informationen & Kontakt:
Timon & Johanna Kühne · Techiner Dorfstraße 16 · 19246 Techin
040 38070133 · info@ferienwohnung-techin.de
www.ferienwohnung-techin.de

Ferienwohnung Toedt 17

Ferienwohnung direkt am Schaalsee mit wunderschönem, unverbautem Blick auf den See. Garten mit Terrasse, Bootssteg und Boot. Die Wohnung (52 m²) erstreckt sich über 2 Ebenen. Wohnraum mit integriertem Essbereich, Küche, 1 Duschbad u. 1 Schlafzimmer befinden sich auf der ersten Ebene. Galerie und ein weiteres Schlafzimmer auf der zweiten Ebene.

Informationen & Kontakt:
Winfried Toedt
Amtsstraße 31 · 19246 Zarrentin am Schaalsee
0172 9612380 · schaalsee@hotmail.de
www.schaalsee-zarrentin-fewo.de

Ferienwohnung unterm Reetdach 18

Die kleine Ferienwohnung für 2 Personen (gerne auch mit Kleinkind) befindet sich wenige Gehminuten vom Röggeliner See entfernt. Offenes Fachwerk, Lehmputz und Ziegelfußboden betonen den natürlichen und ursprünglichen Charakter des alten Fachwerkhauses. Ein kleiner Gartenbereich ist für die Gäste reserviert. Im Dorf gibt es einen Bioladen mit täglich frischem Brot und Brötchen.

Informationen & Kontakt:
Corinna Weidner · Seeweg 2 · 19217 Dechow
038873 33432 · weidner-corinna@web.de
www.seewegzwei.de

19 Ferienwohnungen »Alte Schule Rieps«

Das Haus verfügt über 2 Ferienwohnungen (50 m² bis max. 5 Personen / 35 m² für 2 Personen) mit offener Wohnküche, Duschbad, gemütlichen Schlafzimmern, Garten und Terrasse. Eigener Eingangsbereich über Straßen- und Gartenseite, gut geeignet für Familien mit Kindern.

Informationen & Kontakt:
Marita Hannemann-Moos und Andreas Moos
Schulweg 1 · 19217 Rieps
038873 339814 · alteschulerieps@gmx.de
www.alteschule-rieps.de

20 Ferienwohnungen »Ferien in Salem«

Genießen Sie Ihre Erholungszeit in der wunderschönen lauenburgischen Natur, am Salemer See! Ihnen stehen in im Jahr 1875 erbauten Bauernhaus 3 Ferienwohnungen zur Verfügung: Himmelreich (DG, 60 m², 2-4 Personen); Sonnengruß (1. OG, 50 m², 2 Erw./2 Ki.) und Schwalbennest (1. OG, 35 m², 2+2 Personen). Frühstücken Sie mit Blick in den Garten, Räder/Kanus stehen zur Verfügung.

Informationen & Kontakt:
Sonja Sternberg & Detlev Esch
Dorotheenhofer Weg 2 · 23911 Salem
04541 8083883 oder 0176 61366465 · info@ferieninsalem.de
www.ferieninsalem.de

21 Ferienwohnungen »Forsthaus Kölzin«

Reetgedecktes Forsthaus beherbergt 3 Ferienwohnungen. Im EG die Fewo „Schaale“ (50 m², 2 Personen) und Fewo „Fuchsberg“ (70 m², 2 - 4 Personen), im DG Fewo „Amor’s Ruh“ (80 m², 4 Personen). Antik trifft auf Moderne, welche sich harmonisch in den Charme des Hauses einfügt. Entspannen Sie im großen Garten mit Grill, während Ihre Kinder nach Herzenslust toben können. Nutzung der Sauna möglich.

Informationen & Kontakt:
André Brosch & Judith Lehrmann GbR
Lindenstraße 6 · 19246 Kölzin
0172 6039007 · info@forsthaus-koelzin.de
www.forsthaus-koelzin.de

Fischhaus - Hotel am Schaalsee 22

Das Fischhaus liegt idyllisch am Südufer des Schaalsees und besticht durch seinen freien Blick auf das Gewässer. 10 komfortabel eingerichtete Doppelzimmer mit großzügigen Bädern erwarten Sie. Entspannung finden Sie am See oder bei einer Radtour im Biosphärenreservat. Nach einem erlebnisreichen Tag können Sie sich in unserem Restaurant verwöhnen lassen.

Informationen & Kontakt:
Jens Niemann
Amtsstraße 11 · 19246 Zarrentin am Schaalsee
038851 55990 · info@fischhaus-schaalsee.de
www.fischhaus-schaalsee.de

Gästehaus Elfenkirchen 23

Die Ferienwohnungen „Butterblume“ für 4 Personen und „Klatschmohn“ für 2 Personen, sowie 2 Pilgerzimmer befinden sich im ehemaligen Schusterkaten, gegenüber der ältesten Feldsteinkirche Westmecklenburgs. In zauberhafter Lage mit weitem Blick finden Sie Besinnung und Erholung in Wald- und Seenähe.

Informationen & Kontakt:
Heidi Adelaidem Lenzner · Seeweg 1 · 19246 Neuenkirchen
0170 3225433 · Adelaidem.lenzner@web.de
www.elfenkirchen.de

Gästehaus22 - Am Klostergarten 24

Das kleine bed&breakfast direkt am Klostergarten hat 5 gemütliche Zimmer mit jew. eigenem Bad. Die Küche sowie der Wohn-/Essbereich können mit genutzt werden. Kleine Gruppen können das Gästehaus komplett mieten, 11 Personen finden hier Platz. Die Fewo in der Alten Schusterei, in der Nähe des Gästehauses, bietet auf 2 Etagen (35 m²) Platz für 3 Personen. Im kleinen Café nebenan starten Sie mit Frühstück oder Brunch perfekt in den Tag.

Informationen & Kontakt:
Anja Holm · Mühlenstraße 22/24 · 19205 Rehna
038872 524844 · info@gaestehaus22.de
www.gaestehaus22.de

25 Gästehof Apolony

In der alten Hofstelle mit rustikalem Charme einer Bauernstelle aus dem Jahre 1920, verbunden mit dem zeitgemäßen Komfort von heute, finden Sie auf 2 Etagen 6 Fewos sowie 3 Doppelzimmer (mit eigenem Bad) vor (max. 34 Personen). Die große Tenne (100 m²) ist für festliche Tafeln und Feiern geeignet. Fahrradhaus, Gartenmöbel, Grill und Sauna sind vorhanden.

Informationen & Kontakt:
Ruth Apolony, Alexander Apolony & Dr. Christopher Hoppe
Dorfstraße 33 · 19217 Utecht
038875 22610 · info@gaestehof-apolony.de
www.gaestehof-apolony.de

26 Kastanienhof – Gästehaus

...Urlaub in Mecklenburg, raus auf's Land, den Alltag vergessen, eine andere Welt entdecken. Gästehaus in herrlicher Alleinlage in historischem Bauerngarten.

Informationen & Kontakt:
Dirk Endrulat · Kastanienhof 1
19217 Königsfeld OT Bülow
038872 52252 · info@kastanienhof.bio
www.kastanienhof.bio

27 Landhaus von Osten

Am Rande des Schaalseedorfes Lassahn erwartet Sie das Landhaus von Osten mit 2 Ferienwohnungen (je 2 Zi, kl. Südbalkon, 1-3 Personen) auf wildromantischem alten Gartenland. Beste Lage für Rad- und Wandertouren in die schöne Natur, zu Badeseen und malerischen Städten. Die große Wiese mit Gästeterrasse bietet Ihnen Platz zum Spielen, Klönen und eine ruhige Oase, wo Sie durchatmen können vom Alltag und einfach nur träumen.

Informationen & Kontakt:
Folkert von Osten · Hakendorfer Weg 6 · 19246 Lassahn
0170 8064350 oder 04152 71740 · folkert.v.osten@web.de

Pension Niehus 28

Die Pension Niehus liegt im Zentrum von Zarrentin am Schaalsee und nur 300 m vom See in entfernt. Im Hauptgebäude erwarten Sie 5 gemütliche Hotelzimmer sowie die Bäckerei „backverrückt". 5 Ferienwohnungen mit tlw. zwei Schlafzimmern, Bad, Wohnküche und Terrasse befinden sich neben dem Haupthaus. Alle verfügen über TV / WLAN. Ein hauseigener Bootssteg lädt zum Baden und Angeln ein.

Informationen & Kontakt:
Pension Niehus, Ferienwohnungen, Veranstaltungsraum
Hauptstraße 13 · 19246 Zarrentin am Schaalsee
038851 337040 oder 0172 4339845 · pension.niehus@gmail.com
www.niehus.vpweb.de

Sande 7 - Land · Pension · Café 29

Unser Hof Sande 7 liegt 3 km östlich von Ratzeburg und ist umgeben von Feldern, Wäldern und Seen. Wir bieten Ihnen vier DZ mit Duschbad und eine Ferienwohnung für 2-3 Personen. Sonntags können Sie im Café auf der Tenne oder im Garten von 13-18 Uhr eine Kuchenauswahl und auch herzhafte Koch

Informationen & Kontakt:
Kathrin Neitzel · Sande 7 · 23911 Ziethen
0163 6367054 · kathrinneitzel@sande7.de
www.sande7.de

Schloss Dreilützow – Gruppenunterkunft 30

Ein guter Ort für kleine und große Gruppen. Hier kann geschlafen, gegessen und Gemeinschaft gelebt werden. Das Gutshaus bietet 100 Betten, die Remise 25 Betten und das Verwalterhaus 30 Schlafmöglichkeiten. Viele Gruppenräume und ein großer Schlosspark.

Informationen & Kontakt:
Schullandheim, Bildungs- und
Begegnungsstätte der Caritas im Norden
Stefan Baerens
Am Schlosspark 10 · 19243 Dreilützow
038852 50154 · kontakt@schloss-dreiluetzow.de
www.schloss-dreiluetzow.de

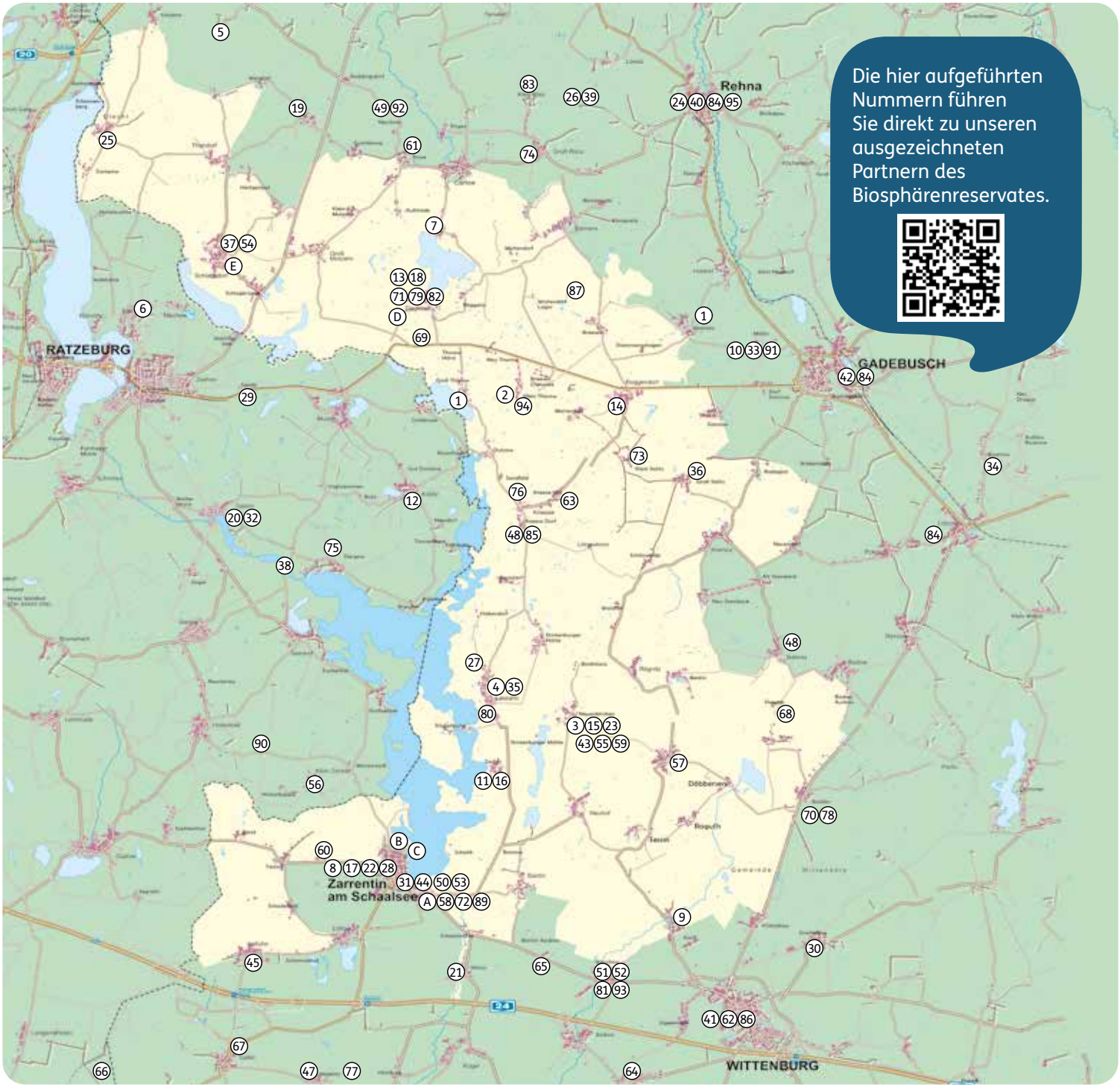

Die hier aufgeführten Nummern führen Sie direkt zu unseren ausgezeichneten Partnern des Biosphärenreservates.

31 Seecafé - Café & Appartements am Schaalsee

Die 7 Appartements für jeweils 2 bis max. 5 Personen befinden sich vis à vis der Kirche in Zarrentin und ganz nah am Schaalsee. 6 Appartements haben einen großzügigen Balkon mit Seeblick, ein Appartement hat den Blick zum Garten und keinen Balkon. Genießen Sie Ihr Frühstück à la carte, mit 15 % Rabatt im Seecafé (EG des Hauses).

Informationen & Kontakt:
Daniela & Franziska Ickert
Amtsstraße 2a · 19246 Zarrentin am Schaalsee
038851 324240 · info@seecafe-ickert.de oder info@pension-seecafe.de
www.seecafe-ickert.de

32 KOCHWERK Salem - Einfach besser kochen

Alle reden über gesundes Essen - aber wie funktioniert das? Jeder kann kochen: egal ob Anfänger, Laie oder Profi mit Auffrischungsbedarf. Gemeinsam arbeiten wir mit Lebensmitteln, vorzugsweise Bio und regional, um daraus leckere Speisen entstehen zu lassen. Den Abschluss bildet immer ein gemeinsames mehrgängiges Menü.

Öffnungszeiten:
Termine der Workshops siehe Webseite.

Informationen & Kontakt:
Günter & Sabine Weinberg · Sonja Sternberg & Detlev Esch
Dorotheenhofer Weg 2 · 23911 Salem
S. Weinberg 0157 50361546 · G. Weinberg 0176 64410757
S. Sternberg 04541 8083880 · info@kochwerksalem.de
www.kochwerksalem.de

Rauchhaus Möllin 33

Im Rauchhaus Möllin, in dem bereits seit 1796 Mensch und Tier unter einem Dach zusammenlebten, kann heute gespeist und Geschichte erlebt werden. Wir bieten zünftige Speisen, Rauchspezialitäten und frische regionale Produkte auf unserem Erlebnishof an. Vom Kaffee, über Eierpfannkuchen bis hin zum deftigen Braten begeistern wir die Gaumen. Feierlichkeiten können Sie in gepflegter Hofatmosphäre begehen.

Öffnungszeiten:
Do. bis Sa.: 11 - 21.30 Uhr, So.: 8.30 - 20 Uhr
und nach Vereinbarung

Informationen & Kontakt:
Rauchhaus Möllin · Inh. Stephanie Baack · Möllin 12 · 19205 Gadebusch
03886 711196 · info@rauchhaus-moellin.de · www.rauchhaus-moellin.de

Restaurant »De oll Dörpschaul« 34

Natürlich regional genießen! Einfach und gut! Das Speisen- und Getränkeangebot unterliegt einer bewussten Beschränkung mit Spaß an neuen kulinarischen Ideen. Frische Zubereitung folgt der saisonale Verfügbarkeit, unter Einbeziehung des hauseigenen Gartens, angelehnt an Tradition und Ursprünglichkeit. Für jede Ernährungsform ist etwas dabei. Gaumenfreuden ohne Verzicht auf Genuss.

Öffnungszeiten:
Do. - So. / Feiertage: 11 - 15 Uhr und 17.30 – 22 Uhr

Informationen & Kontakt:
Ute Linke · Rosenow 6 · 19209 Lützow
038874 22929 · almi@de-oll-doerpschaul.de
www.restaurant-de-oll-doerpschaul.de

SEEBLICK Lassahn 35

Der Blick über den See und die kleine, feine Karte machen glücklich! Freuen Sie sich auf liebevoll zubereiteten Flammkuchen, Pulled Beef Burger, leckere Quiche, etwas Veganes – hausgemachte Kuchen/Torten und guten Kaffee. Wer einmal auf unserer hölzernen See- Tribüne den Sonnenuntergang mit einem erfrischenden Cocktail gefeiert hat, kommt immer wieder... See you im Seeblick!

Öffnungszeiten finden Sie auf unserer Website und den sozialen Medien

Informationen & Kontakt:
Seeblick Lassahn Event · Daniel Rebien · Dorfstraße 57/59 · 19246 Lassahn
038858 229839 · kontakt@seeblick-lassahn.de
www.seeblick-lassahn.de

Erleben | Entspannen | Betrachten | Entdecken

Die Ruhe der Natur genießen oder auf Radtouren und Wanderungen aktiv erleben – es gibt viele Möglichkeiten, in der Schaalseeregion Abstand vom Alltag zu finden. Entspannen Sie Körper und Geist bei Massagen, Yoga oder Feldenkrais und entdecken Sie unsere regionalen Produzenten. Staunen Sie über die Angebote von Künstlern, Museen und Klöstern der Schaalseeregion. Oder werden Sie selbst kreativ.

36 FahrradKulTourKirche St. Marien

Die FahrradKulTourKirche St. Marien (Bau 2. Hälfte 13. Jh.; eine der bemerkenswertesten Dorfkirchen Mecklenburgs) hatte ehemals eine große Bedeutung als Wallfahrtskirche. Rastmöglichkeit für Fahrradfahrer und Wanderer, ein Ort der Stille inmitten einer wunderschönen Natur. Flickzeug, kalte Getränke, Infos zur Region und Kulturangebote sowie Führungen erwarten den Besucher.

Öffnungszeiten: 01. Mai bis 15. Oktober
Mo - Fr. 10 - 17 Uhr, Sa/So. 10 - 18 Uhr

Informationen & Kontakt:
Pastor Christian Schnepf · 03886 2510 oder
Sabine Dallmeier-Peschke · 038876 20926
Dorfstraße · 19205 Groß Salitz · foerderverein.marienkirche@gmail.com
www.kirche-grosssalitz-fv.de

37 GRENZHUS Schlagsdorf

Das GRENZHUS bietet interessante Einblicke in die deutsch-deutsche Grenzgeschichte zwischen Ostsee und Elbe. Neben der politischen Geschichte werden auch die Folgen der Grenze für die Natur beschrieben. Auf dem Außengelände ist ein Grenzsicherungsabschnitt rekonstruiert, der Aufbau und Funktion der Sperranlagen zeigt. Ein Grenzparcours führt zur ehemaligen Grenzlinie.

Öffnungszeiten:
Mo. - Fr.: 10 - 16.30 Uhr;
Sa. und So.: 10 - 18 Uhr

Informationen & Kontakt:
Politische Memoriale e. V. · Neubauernweg 1 · 19217 Schlagsdorf
038875 20326 · info@grenzhus.de
www.grenzhus.de

38 Kanu-Center am Schaalsee-Camp

Das Schaalsee-Camp ist überraschend anders, hier gibt es keine Dauercamper. Unter altem Baumbestand direkt am Schaalseekanal findest du individuelle Stellplätze, Planwagen und Tipis zum Übernachten in uriger Atmosphäre. An der Mietstation können Abenteuerlustige Kanus und SUPs mieten, um die Gewässer zu erkunden.

Öffnungszeiten:
Juni, Juli, August: täglich von 10 - 18 Uhr
April, Mai, Sept., Okt.: Freitag - Sonntag und Feiertage

Informationen & Kontakt:
Schaalsee-Camp · Kanu Center Krebs KG
Sterleyer Heide 2 · 23883 Sterley-Pipersee
04501 412 · info@kanu-center.de · www.kanu-center.de

Kastanienhof – Historischer Bauerngarten 39

Der Garten lädt zum Entdecken und Verweilen ein. Beobachte Insekten, erfreue dich am Gesang der unterschiedlichen Vogelarten. Über 2 Std. dauern die unterhaltsamen Gartenführungen von Hajo Kahl. Erfahre mehr über mecklenburgische Volkskunde, Obst- u. Gemüseanbau ohne Chemie, Erhalt der Artenvielfalt und Schutz von Biotopen.

Öffnungszeiten:
1. Apr. bis 3. Okt.: Sa. - Mi. 11 bis 18 Uhr oder nach Vereinbarung (Eintritt 3,- € p.P.); Gartenführungen ca. 2 Std. nur mit Terminvereinbarung (10 € p.P.)

Informationen & Kontakt:
Kastanienhof Bülow e.V. · Kastanienhof 1 · 19217 Bülow
038872 52252 · info@kastanienhof.bio · www.kastanienhof.bio

Kloster Rehna 40

Die historische Klosteranlage bietet Einblicke in die Baugeschichte und die Lebensbedingungen eines Frauenklosters im Mittelalter. Im Klostergarten mit Kneippbecken kann man entspannen und aktiv werden. Der Klosterverein bietet ganzjährig Kloster-, Klostergarten- und Stadtführungen an. Erkunden Sie die Klosterstadt mit artesischem Brunnen und wunderschönen Fachwerkhäuser.

Öffnungszeiten:
Di. - Fr.: 10 - 17 Uhr, Sa./So./Feiertag: 11 - 17 Uhr, November bis März: Di - Fr: 10 - 16 Uhr

Informationen & Kontakt:
Kloster- und Stadtinformation Rehna · Kirchplatz 1a · 19217 Rehna
038872 52765 · info@kloster-rehna.de
www.kloster-rehna.de

MehlWelten Museum 41

Über 3.800 Mehlsäcke aus der ganzen Welt erzählen davon, welche Bedeutung das Grundnahrungsmittel Mehl für die Menschheit hat. Unter dem Motto „Mehl.Macht. Leben.“ erzählt Ötzi, der Mann aus dem Eis, die Ur-Geschichte des Getreideanbaus. Ötzi lebte vor 5.300 Jahren und steht für den ersten Menschen, von dem bekannt ist, dass er Getreideprodukte gegessen hat.

Öffnungszeiten:
ganzjährig jeden Sonntag und März - Okt. jeden 1. u. 3. Samstag: 12 - 17 Uhr; oder auf Anfrage

Informationen & Kontakt
Führungen: Marion Schwarz · Amtsberg 2 · 19243 Wittenburg
038852 66660 · info@mehlwelten.de
www.mehlwelten.de

42 Museumsanlage der Stadt Gadebusch

In der historischen Amtsscheune wird die Geschichte der westmecklenburgischen Stadt Gadebusch präsentiert. Gezeigt werden archäologische Funde aus der Vorgeschichte. Ein wichtiger Aspekt ist die letzte Schlacht des Nordischen Krieges (Schlacht bei Wakenstädt 1712). Angebote mit Voranmeldung: Ausstellungsführung, Brotbacken im Lehmbackofen, Stadtführungen.

Öffnungszeiten:
Mai bis Oktober: Di. - Fr.: 10 - 17 Uhr,
Sa./So.: 14 - 17 Uhr
November bis April: Mi. - Fr: 10 - 15 Uhr

Informationen & Kontakt
Kornelia Neuhaus-Kühne · Amtsstraße 5 · 19205 Gadebusch
03886 211160 · museumsanlage@gadebusch.info

43 Natur erleben mit Uwe Westphal

Uwe Westphal, der bekannte Vogel- u. Tierstimmen-Imitator, bietet Vogelstimmenexkursionen, Naturerlebniswanderungen, Vorträge u. Seminare mit unterhaltsamer Wissensvermittlung an. Dabei nutzt er sein Talent, die Stimmen heimischer Vogel- und Tierarten naturgetreu nachzuahmen und deren Bedeutung zu verstehen, um Menschen für die Natur zu begeistern.

Informationen & Kontakt:
Dr. Uwe Westphal
Seeweg 2 · 19246 Neuenkirchen
04105 82236 · uwe.westphal@arcor.de
www.westphal-naturerleben.de

44 Personenschifffahrt »Schaalseetour«

Ausflug- und Informationsfahrten auf dem Schaalsee im Elektroboot, Sonderfahrten nach Absprache möglich. »Natur pur mit der Personenschifffahrt Schaalseetour«.

Öffnungszeiten:
1. April bis 1. November
täglich von 10 - 18 Uhr zur vollen Stunde

Informationen & Kontakt:
Klaus Kuntoff
Heegenring 14
19246 Zarrentin am Schaalsee
038851 25311 · kuntoffk@aol.com
www.schaalseetour.de & www.schaalsee-tour.de

Reiterhof »Trakehnerhof« 45

Trakehnerzucht, Reitunterricht von Anfängern bis zur Turniervorbereitung. Anreiten von Jungpferden, Pensionspferde und Ausritte. Alle Pferde werden artgerecht in hellen, geräumigen und gut belüfteten Boxen mit Weidegang oder auch in ganzjähriger Weidehaltung untergebracht.

Informationen & Kontakt:
Roland Cillwik · Dorfstraße 4 · 19246 Valluhn
038851 25544 · r-cillwik@t-online.de
www.trakehnerhof-valluhn.de

Wildnisschule „Wilde Zeit“ 46

An der Wildnisschule Wilde Zeit wird fast vergessenes Wissen der Urvölker gelehrt. In Workshops, Seminaren und Freizeitangeboten für Kinder und Erwachsene werden u.a. Überlebenstechniken, Spurenlesen, Vogelsprache, Naturrituale, Pflanzenwissen und Gemeinschaftsleben vermittelt.

Aktuelle Termine und Veranstaltungen s. Homepage. Bis bald und bleibt wild!

Informationen & Kontakt:
Robert Reinschmidt
Pokrenter Weg 4 · 19205 Stöllnitz
0176 99982514 · info@wildnisschule-wilde-zeit.de
www.wildnisschule-wilde-zeit.de

Wir bauen Zukunft 47

Die Genossenschaft betreibt einen 10 ha großen Projektpark in der Nähe vom Schaalsee. Hier kommen Menschen für Seminare, Events und regionale Vernetzung zusammen. Es werden Seminarräume und Arbeitsstätten im Coworking Space, sowie in den offenen Werkstätten vermietet, ein Permakultur Waldgarten betrieben und Beratung für regeneratives Unternehmertum angeboten. Besuche sind nach Anmeldung möglich.

Informationen & Kontakt:
Wir bauen Zukunft eG · Holzkruger Straße 1 · 19258 Nieklitz
038843 826690 · jetzt@wirbauenzukunft.de
www.wirbauenzukunft.dewww.mehlwelten.de

48 Die Siederei & LAVANDULA

Seife, die Haut & Seele berührt. Nachhaltig, vegan, birdsafe und ohne Palmöl. Besondere biologische Ingredienzien bilden eine einzigartige wohltuende Komposition, die in jedem Waschstückspürbar ist. Die Naturpraxis: Aroma-Rücken- und Breuß-Massage; Gesichtsbehandlungen; Gesundheitsberatung; Aromakunde; Wildpflanzen - essbar und heilsam; Kurse.

Öffnungszeiten: Nach Absprache, bitte Termin vereinbaren.

Informationen & Kontakt:
Katharina Gatnar · Hauptstraße 12b · 19205 Kneese Dorf
038876 318388
www.siederei-naturseife.de

49 EDEN – Burnout-Coaching & Yoga-Retreats

Raus aus Stress und Erschöpfung: Nachhaltige Burnout-Prävention und Begleitung nach Klinik-Aufenthalten. Finden Sie wieder Kraft, Zufriedenheit und Lebensfreude. Oder laden Sie einfach mal wieder Ihre Batterien auf. Mit Systemischem Coaching, Hatha-Yoga, Meditation und der Natur lernen Sie, wie Sie langfristig gut für sich sorgen. Für Informationen und Termine kontaktieren Sie mich gerne.

Informationen & Kontakt:
Cordula Otto
Büro: Hauptstraße 11 · 19217 Neschow
0176 70708037 · cordula.otto@gmx.de
www.cordulaotto.de

50 Feldenkrais® und Supervision am Schaalsee

Praxis für Feldenkrais und systemische Supervison. Mit der Feldenkrais-Methode können Sie ein besseres Gefühl für den Körper, größere Leichtigkeit, bessere Koordination und Aufrichtung finden. Mit der Veränderung der Bewegungsgewohnheiten und verfeinerter Wahrnehmung kann sich dann auch das Selbstbild, Ihre Vorstellung davon wer Sie sind und was noch in Ihnen steckt, erweitern. Mit systemischer Supervison lassen sich oft für Sie passende Lösungen alltäglicher Probleme finden.

Informationen & Kontakt:
Antje Schwalbe-Kleinhuis · Amtsstraße 27a · 19246 Zarrentin am Schaalsee
040 400212 · antjekleinhuis@web.de
www.schwalbe-feldenkrais.de

Heilpraxis für Psychotherapie 51

Frau Daniel, staatlich anerkannte Heilpraktikerin für Psychotherapie, arbeitet seit Dezember 2012 in ihrer Praxis in Waschow. Ihre Therapien und Angebote: Gesprächstherapie nach Rogers, Verhaltenstherapie, systemische Therapie und Körpertherapie, Krisenintervention, Paarberatung, Paartherapie sowie familienpädagogische Beratung.

Öffnungszeiten:
Bitte vereinbaren Sie einen Termin.

Informationen & Kontakt:
Meike Daniel · Lindenallee 1 · 19243 Waschow
01520 3142777

Mediation & Coaching 52

Partnerprobleme, Berufsentscheidung, Teambildung, Entscheidungsunterstützung oder Anderes: Erschließen Sie sich neue Handlungsspielräume. Gemeinsame Gespräche in einem geschützten Rahmen tragen zum Stress-Abbau und zur Verbesserung der belasteten Situation bei. Hilfe und professionelle Unterstützung bei persönlicher Weiterentwicklung und bei Konfliktklärung.

Informationen & Kontakt:
Maren Harings
Waschower Dorfstraße 13 · 19243 Waschow
038852 53883 · maren.harings@t-online.de
www.mediation-harings.de

Physiotherapie Tiger Gesundheitszentrum 53

Physiotherapie-Praxis mit zusätzlichem umfangreichem Präventionsangebot für Kinder und Erwachsene, unter anderem medizinische Trainingstherapie, Reha-Sport, Naturheilkunde. Angebote für Senioren, Wellness-Massagen und mehr.

Öffnungszeiten:
Mo. bis Do.: 7 - 20 Uhr, Fr.: 7 - 18 Uhr

Informationen & Kontakt:
Tabea Hempfling
Möllnsche Straße 3 · 19246 Zarrentin am Schaalsee
038851 80761 · physiotiger@web.de
www.gesundheitszentrum-zarrentin.de

54 Podologische Praxis

Martina Schieweck (Sektorale Heilpraktikerin Podologie) bietet seit 2012 folgende Behandlungen an: Anamnese, Fußstatus, Podol. Komplexbehandlung nach Heilmittelverordnung, Behandlung v. Nagelmykosen und eingewachsenen Nägeln, Hühneraugenentfernung und Warzenbehandlung, Fußgymnastik und –bäder u. a. mit Rügener Heilkreide. Beratung zum Schuhwerk. Alle Kassen.

Öffnungszeiten:
Mo. bis Fr. von 8 - 12 Uhr und nach Vereinbarung

Informationen & Kontakt:
Martina Schieweck · Hauptstraße 8 · 19217 Schlagsdorf
038875 227536 und 0172 4357282 · mail@ podologie-schieweck.de
www.podologie-schieweck.de

55 Wiesenhaus - Freiraum für Bewegung und Kreativität

Seien Sie herzlich willkommen im schönen Seminarhaus mit Holzboden, Lehmwandheizung und Blick auf die Streuobstwiese. Die Angebote sind wöchentliche Gruppen zu Feldenkrais, freies Tanzen, Meditation, Yoga, Workshops und Konzerte sowie Körpertherapeutische Einzelbegleitung oder Auszeit im Tiny Wiesenhaus s. Nr.31. Das Wiesenhaus ist für Seminare und Veranstaltungen mietbar.

Informationen & Kontakt:
Ursula Grohmann · Landweg 6 · 19246 Neuenkirchen
038853 338462 · ursulagrohmann@posteo.de
www.ursula-grohmann.de

Biosphärenreservate erleben

Erleben Sie die beiden UNESCO-Biosphärenreservate auf eigene Faust oder auf einer unserer geführten Touren!

Informationen zu unseren Veranstaltungen sowie die Möglichkeit zur Onlineanmeldung finden Sie hier:

www.schaalsee.de/veranstaltungen

www.elbetal-mv.de/veranstaltungen

Der Förderverein Biosphäre Schaalsee e.V. unterstützt die nachhaltige Weiterentwicklung vor Ort, vor allem in den Bereichen Naturschutz, Umweltbildung und umweltschonende Regionalentwicklung.

Über den Förderverein erhalten Sie Informationen zum UNESCO-Biosphärenreservat, Wanderkarten und touristische Angebote. Darüber hinaus bietet er verschiedene Veranstaltungen wie z.B. geführte Exkursionen an.

Individuelle Touren für Gruppen (ab 10 Personen) sowie die Begleitung von Bustouren können Sie ebenso über den Förderverein Biosphäre Schaalsee e.V. buchen.

Förderverein Biosphäre Schaalsee e.V.
Hauptstraße 13 | 19246 Zarrentin am Schaalsee
Tel. 038851 32136 | info@biosphaere-schaalsee.de
www.biosphaere-schaalsee.de

Förderverein
Biosphäre Schaalsee e.V.

Führungen

Shop

56 Alte Schule - KULTUR UND NATUR

Die »Alte Schule« liegt in der Dorfmitte von Klein Zecher, gegenüber der historischen Heilquelle. In dem restaurierten, ehemaligen Viehstall der Schule finden in Abständen von Mai bis September Ausstellungen, Lesungen und Vorträge statt.

Öffnungszeiten:
Termine bitte erfragen
oder auf www.schaalsee.de

Informationen & Kontakt:
Antje Ladiges-Specht
Am Müllerweg 1 · 23883 Klein Zecher
04545 789595 · heiko.specht@t-online.de

57 Atelier Bargholz – Workshop

Mal-Wochenenden in den Sommermonaten Mai bis September direkt in der Natur. Matthias Bargholz (Maler/Grafiker) lehrt Sie die Maltechnik der Klassischen Moderne, insbes. des „Blauen Reiters“. Reduzierung auf das Wesentliche durch Abstraktion der Farben und Formen in der Natur. Ergebnis: kleine Formate mit großer Wirkung! Die Ausrüstung dafür wird bereitgestellt.

Informationen & Kontakt:
Matthias Bargholz
Lindenstraße 7 · 19243 Drönnewitz - Wittendörp
0173 6391113 · mbargholz@gmx.de
www.malerei-mbargo.de

58 Atelier Ute Wilke Malerei

Natur ist das zentrale Thema meiner Malerei. Meine Bilder, Projekte und Aktionen sind ein Beitrag zum Schutz der Natur. Im Rahmen von Künstler für Schüler biete ich dem 5./6. Schuljahr der Fritz-Reuter-Schule in Zarrentin ein Tandemprojekt mit Dörte Kien im Rahmen von Darstellender / Bildender Kunst an. Lebensraum – Lebenstraum ist der Themenbereich.

Informationen & Kontakt:
Ute Wilke
Maränenring 11 · 19246 Zarrentin am Schaalsee
038851 334893 · utewilke@gmx.com
www.utewilke.de

Galerie in der Elfenschule 59

Schaalseeland ist Elfenland, daran erinnert Ines Bargholz, alias Camli, seit ca. 30 Jahren die Besucher ihrer Elfenschule. Als Künstlerin arbeitet sie mit Blüten und Pflanzenteilen und erschafft eine Atmosphäre, die Galeriebesucher einlädt und sich wohl fühlen lässt. An Ihren Elfenwochenenden bietet sie den Teilnehmern Raum für Lebendigkeit und Kreativität.

Öffnungszeiten:
Von Ostern bis Weihnachten,
Donnerstag bis Sonntag: 12 -18 Uhr

Informationen & Kontakt:
Ines Bargholz · Seeweg 2 · 19246 Neuenkirchen
038853 21223 · info@schaalsee-lebens-art.de
www.elfenschule.eu

KUNSTRAUM TESTORF Ort für Kunst und Kommunikation 60

AUSSTELLUNGEN, KONZERTE, LESUNGEN, VORTRÄGE, PUBLIKATIONEN ...

Öffnungszeiten: Mai bis September - gern täglich nach telefonischer Vereinbarung

Veranstaltungsprogramm:
unter www.kunstraum-testorf.de

Informationen & Kontakt:
KUNSTRAUM TESTORF
Ort für Kunst und Kommunikation
Kastanienallee 5
19246 Zarrentin am Schaalsee / OT Testorf
Betreiber: Anke Meixner & Ulrich Rudolph
038851 33466 oder 0163 4391512 ur@kunstraum-testorf.de
www.kunstraum-testorf.de

SINGSchule SCHÖNberg in Stove 61

Bei Brita Rehsöft (Sängerin und Musikpädagogin) stehen Körperarbeit, Atmung und Ausbildung der Stimme als einheitliches Angebot. Die SängerInnen gehen zur SING-Schule weil: „..es an Leib und Seele gut tut, weil es öffnet, weil es weitet..“. Natürlicher Stimmklang steht im Mittelpunkt der Arbeit (Duos/Trios/Kleingruppen mit 5-10 Teiln.) u. im Sologesang.

Öffnungszeiten:
Kurse und Einzelstunden nach Anmeldung

Informationen & Kontakt:
Brita Rehsöft · Lindenallee 2 · 19217 Stove
038873 33941 · br@brita-rehsoeft.de
www.brita-rehsoeft.de/dozentin.html

62 Alternative Kraftstoffe

Hier können Sie Ihr Kraftfahrzeug auf Autogas umrüsten lassen. Ein guter Beitrag zum Umwelt- und Klimaschutz. Vereinbaren Sie gerne einen Termin.

Öffnungszeiten:
Mo. bis Fr.: 8 - 18 Uhr; Sa.: nach Absprache.

Informationen & Kontakt:
Martin Dankert
Südring 6 · 19243 Wittenburg
038852 90313 · sparmartin@web.de
www.sparmartin.de

63 Arche-Hof Domäne Kneese

Hier können Sie vom Aussterben bedrohte Haustierrassen im Rahmen des Arche-Programms beobachten oder in der Baumkirche zur Ruhe kommen. Es finden über das Jahr verteilt viele bunte Märkte und Veranstaltungen statt. Dieser Archehof ist Wohn-, Arbeits- und Begegnungsstätte für Menschen mit Behinderungen. Es gibt einen kleinen Hofladen mit Wurst- und Fleischwaren der eigenen Angus Rinder und bedrohter Schweinerassen.

Informationen & Kontakt:
Lebenshilfewerk Hagenow gGmbH / Arche-Hof Domäne Kneese
Ines Mahnke / Thies Merkel · Dorfstraße 11 · 19205 Kneese Hof
038876 3105-0 · arbeit-kneese@LHW-Zukunft.de
www.LHW-Zukunft.de

64 Bauernhof Thal

Hausgemachtes, vielfältiges Sortiment an Bio-Fleisch- & Wurstwaren. Erhältlich auf dem Biosphäre-Schaalsee-Markt in Zarrentin am Schaalsee (Apr.-Nov. 1. Sonntag im Monat) und auf den Wochenmärkten in Boizenburg (Mi.), Neuhaus (Do.), Ratzeburg (Fr.) und Mölln (Sa.).

Informationen & Kontakt:
Stephan Thal
Ziggelmarker Weg 1 · 19243 Lehsen
0173 8534230 info@bauernhof-thal.de
www.bauernhof-thal.de

Bienenzuchtzentrum Bantin - APINEUM 65

Besuchen Sie unser APINEUM mit gläserner Imkerei und den Bienengarten mit diversen Blühpflanzen. Wir bieten: Honig aus eigener Ernte, Zucht von vitalen und leistungsfähigen Bienenköniginnen - Kauf möglich; Schulungen von Anfängern und Weiterbildungen der Imker besonders zur Bienengesundheit

Öffnungszeiten:
Mo. - Fr.: 9 - 12 und 13 - 15 Uhr

Informationen & Kontakt:
Landesverband der Imker M-V e.V.
Wittenburger Straße 3 · 19246 Zarrentin am Schaalsee OT Bantin Ausbau
038851 25281 · bzz.bantin@imkermv.de
www.imkermv.de · www.facebook.com/Apineum

BioBehr GmbH 66

Einer der größten Bio-Gemüseanbaubetriebe Deutschlands mit nachhaltigem Anbau rund um Gallin und Kölzin (BIOPARK/Fachverein Öko-Kontrolle). Das Gemüse finden Sie im Lebensmitteleinzelhandel.

Informationen & Kontakt:
BioBehr GmbH
Am Hag`n Böken · 19258 Gresse
gresse@gemuese-garten.de
www.gemuese-garten.de

BioFleischerei - Gut Gallin GmbH 67

BioFleischerei mit langjähriger Handwerkstradition. Hier liegt alles in einer Hand: Von der Auswahl der Tiere über deren Schlachtung, Zerlegung, Verarbeitung bis hin zur Vermarktung. Der Bio-Hofladen bietet ein reichhaltiges Sortiment an eigenen Fleisch- und Wurstspezialitäten, Geräuchertem sowie verzehrfertigen Speisen in Gläsern, aber auch Käse, Eier, Obst, Gemüse, Wein und vieles mehr.

Öffnungszeiten:
Aktuelle Öffnungszeiten siehe Webseite!

Informationen & Kontakt:
Peggy Rasim · Hauptstraße 1 · 19258 Gallin
Hofladen: 038842 21739 · pr@biofleischerei-gut-gallin.de
www.biofleischerei-gut-gallin.de

68 Biohof Bobzin

Unser Familienbetrieb am Woezer See wurde 2005 gegründet. Seit 2010 wirtschaften wir komplett ökologisch nach Bioland-Richtlinien. Wir züchten und halten Uckermärker Rinder in ganzjähriger Weidehaltung. Seit 2021 vermarkten wir einen Teil des Fleisches selbst; monatlich und auf Anfrage. Außer dem Futter für die Rinder, bauen wir vielfältige Ackerkulturen an. Ab Herbst 2022 bieten wir in unserem kleinen Hofladen neben dem Fleisch auch eigene Getreideprodukte wie z.B. Dinkelmehl und Haferflocken an.

Öffnungszeiten: täglich und nach telefonischer Absprache

Informationen und Kontakt:
Arno, Marita & Alexander Bobzin · Piesack 4 · 19243 Woez – Wittendörp
0162 9847789 oder 038853 21410 biohof-bobzin@t-online.de

69 Biolandhof Schäfer

Auf einer Weidelandschaft in Dechow wachsen unsere Galloways sehr natürlich auf. Wir sind seit 1983 ein Biolandbetrieb, der familiär geführt und ausschließlich nach Bioland-Richtlinien bewirtschaftet wird. Wir legen größten Wert auf das Tierwohl und ein vertrauensvolles Verhältnis zu unseren Galloways. Monatlich gibt es jeweils einen Schlachttermin, wo Sie nach Voranmeldung Premium Fleischpakete regional erwerben können.

Informationen & Kontakt:
Gina & Björn Schäfer · Koppelkaten 5 · 23881 Koberg
04543 1205 · 0178 2056753 · 0151 20472717
info@biolandhof-schaefer.de
www.biolandhof-schaefer.de

70 Bioobst Peter Coorßen

Anbau, Pflege und Ernte von Bio-Äpfeln verschiedener Sorten im UNESCO-Biosphärenreservat sowie deren Vermarktung; Besichtigung auf Anfrage.

Informationen & Kontakt:
Marcel Brandt
Perliner Straße 10 · 19243 Boddin
038853 21216 · info@boddinobst.de
www.boddinobst.de

Dechower Appelkist 71

Wir sind ein kleines Familienunternehmen und bewirtschaften eine alte Streuobstwiese im schönen Nordwestmecklenburg. Mit viel Leidenschaft und Herzblut haben wir uns die Erhaltung und Entwicklung dieses wertvollen Kulturgutes zur Aufgabe gemacht. Die anfallenden Früchte werden zu Saft verarbeitet und können entweder bei uns direkt oder aber in zahlreichen Hofläden erworben werden. Wir freuen uns über Ihr Interesse. Weitere Infos siehe Webseite.

Informationen & Kontakt:
Jens und Britta Altmann · Röggeliner Straße 12 · 19217 Dechow
038873 20061 · bjaltmann@t-online.de
www.dechower-appelkist.de

Die Schaalsee-Info & Der Regionalwarenladen 72

Bio- und Regionalwarenladen sowie Fahrradverleih. Informationen zu Übernachtungen, Ausflügen, Wanderwegen, schönen Orten und vielen Geheimtipps.

Öffnungszeiten:
Apr.-Okt.:
Di. - Fr.: 10-13 Uhr und 14-18 Uhr
Sa.: 10-13 Uhr
Winteröffnungszeiten siehe Webseite

Informationen & Kontakt:
Hauptstraße 15 · 19246 Zarrentin am Schaalsee · 038851 333435
www.schaalsee-info.de

Die Schäferei am Schaalsee 73

Die Schäferei am Schaalsee beweidet mit mehreren Herden ökologisch wertvolle Flächen rund um den Schaalsee. Der Verbiss der Tiere sorgt für das Offenhalten der Landschaft und fördert die Entwicklung seltener Tier- und Pflanzenarten. Die Herden bestehen aus Tieren alter Landschafrassen. Die Schäferei kooperiert mit Naturschutzeinrichtungen und regionalen Unternehmen (Nordwolle, Hof Schaalsee).

Öffnungszeiten:
Besichtigungen nur auf Anfrage.

Informationen & Kontakt:
Detlef Mohr · Waldweg 1 · 19205 Klein Salitz
0172 7835385 · DetlefMohr@gmx.net

74 Eschenhof – Gemeinsam Gärtnern e. V.

Im Einklang mit der Natur - Der ehemalige Demeter-Hof ist ein Ort der Begegnung und des voneinander Lernens beim Gärtnern: Die über 50 Mitglieder mit ihren Familien, bauen biologisch erzeugtes Gemüse, Obst u. Kartoffeln nach traditionellen Methoden an. Neben dem wöchentlichen Gärtnern finden Work-Camps und Einkoch-Aktionen statt. Lernt uns kennen - kommt vorbei!

Informationen & Kontakt:
Nicole Bowe & Marie Runge
Carlower Straße 6 · 19217 Königsfeld OT Groß Rünz
038873 336748 · eschenhof@gmx.net
www.eschenhof-verein.de

75 Familienimkerei Weidemann

Unsere Familienimkerei befindet sich in Dargow am Schaalsee. Seit 1911 wird an diesem Standort Honig gewonnen, mittlerweile in der vierten Generation. Der für die Region typische Rapshonig macht den Hauptanteil unseres Honigertrags aus. Wir schleudern aber auch Frühtracht, Lindenhonig, Sommerblüte und Heidehonig. Bei Kaufinteresse nehmen Sie bitte Kontakt zu uns auf.

Informationen & Kontakt:
Familie Weidemann
Hauptstraße34 · 23883 Dargow
0151 4144 8374 · weidemann-vbargen@gmx.de

76 Filzwerkstatt FELTBLOOM

In der Filzwerkstatt entstehen aus Wolle und Seide Figuren, Sitzkissen, Taschen, Mützen, Schals, Stulpen, Blüten, ...
* Altes Handwerk selbst erleben in der Werkstatt oder als Programmpunkt auf Ihrem Fest
* Filzprojekte in Schule und Kita
* Ausstellung und Verkauf

Öffnungszeiten:
Wenn der Stuhl „offene Werkstatt“ vor der Tür steht, nach Vereinbarung oder auf gut Glück

Informationen & Kontakt:
Astrid Fiedler
Sandfelder Straße 4 · 19205 Kneese Dorf
038876 310610 · info@filzen-erleben.de
www.filzen-erleben.de

Forst Tüschow 77

Das angebotene Wild wird ausschließlich beim Einzelansitz erlegt. Nach einer ausreichend langen Fleischreifung werden die Edelteile küchenfertig verarbeitet und vakuumiert.
Gerne bieten wir Ihnen auch Brennholz an!

Öffnungszeiten:
Bitte telefonische Bestellung

Informationen & Kontakt:
Dr. Lasse Ehlers
Schlossweg 4a · 19260 Tüschow
0172/6519309 · lasse@ehlersmail.de

FVG Fruchtveredlung GmbH & Co. KG 78

Verarbeitung der Bioobst-Äpfel aus Boddin zu Apfelmark und Apfelmus, aber auch andere Fruchttoppings werden hergestellt. Besichtigung auf Anfrage.

Informationen & Kontakt:
Denise Oesterreicher
Perliner Straße 20 · 19243 Boddin
038853 21203 · info@fruchtveredlung.de

Gläserne Molkerei 79

Die Gläserne Molkerei verarbeitet Bio-Milch zu köstlichen Milchprodukten. Im Hofladen in Dechow können Sie neben den hauseigenen Bio-Molkereiprodukten auch weitere Bio-Lebensmittel entdecken. Bei einer Tasse Kaffee und einem Stück Kuchen können Sie den herrlichen Ausblick in die Natur genießen und im Anschluss durch den Jahresbaumgarten spazieren.

Öffnungszeiten:
Hofladen: Apr. - Sept.: Mo. - Fr.: 9 - 18 Uhr, Sa.: 9 - 16 Uhr
Okt. - März: Mo. - Fr.: 9 - 18 Uhr, Sa.: 9 - 13 Uhr

Informationen & Kontakt:
Gläserne Molkerei · Meiereiweg 1 · 19217 Dechow
038873 3379-51 · info@glaeserne-molkerei.de
www.glaeserne-molkerei.de

80 grün22, NaturgartenBau

Regional bezogene, ökologische Gestaltung, Bau und Pflege von Naturgärten.
Bitte vereinbaren Sie einen Termin.

Informationen & Kontakt:
Thomas Kühnen
Dorfstraße 47 · 19246 Lassahn
038858 229950 · gruen22@t-online.de
www.gruen22.de

81 Hof Schaalsee

Die Hof Schaalsee GbR züchtet die französische Rinderrasse Aubrac. Ohne genmanipuliertes Futter wachsen Rinder und Schweine artgerecht heran und werden vor Ort geschlachtet. Es werden hochwertige Fleisch- und Wurstwaren ohne Farbstoffe oder künstliche Aromen hergestellt.

Öffnungszeiten
Hofladen: Freitag von 9 - 18 Uhr

Informationen & Kontakt:
Familie Zieger · Hof Zieger 1 · 19243 Waschow
038852 52133 · kontakt@hof-schaalsee.de
www.hof-schaalsee.de

82 Imkerei Antholz

Honig und Bienenwachskerzen aus dem Biosphärenreservat. Verkauf auf Märkten, im Regionalwarenladen in Zarrentin am Schaalsee und im Hofladen der Gläsernen Molkerei in Dechow. Gerne auch Verkauf nach telefonischem Kontakt. Im Dorfgemeinschaftshaus in Dechow können Sie das Leben in einem Bienenstock live beobachten. Nur eine Glasscheibe trennt sie dort vom bunten Gewimmel des Bienenvolkes.

Informationen & Kontakt:
Imkermeister Christoph Antholz · Dorfstraße 25 · 19217 Dechow
038873 20889 oder 0173 5175167 · ch.antholz@gmx.de

Kathinka-Design, Handspinnerei 83

Am Spinnrad werden kuschelweiche Garne von Merinoschafen in wunderschönen Farben, aber auch rustikale Wolle von den Schafen aus der Region gesponnen. Daraus entstehen handgestrickte Unikate wie Pullover, Jacken, Westen, Modisches wie Schultercapes, Tücher, Loops, Stulpen oder Traditionelles wie Sofasocken, Herzwärmer. Verkauf, Spinnkurse.

Öffnungszeiten:
Täglich nach telefonischer Absprache

Informationen & Kontakt:
Hermann Zahren · Falkenhagener Straße 24 · 19217 Klein Rünz
038873 336012 oder 0177 8713823 · info@kathinka-design.de
www.kathinka-design.de

Klugs Backstube 84

Es wird viel Wert daraufgelegt, die Bäckertradition seit 1883 zu wahren und gleichzeitig auf dem neuesten Stand in Sachen Handwerk und Ernährung zu sein. Bei der Herstellung der Bäckereierzeugnisse werden Bioland-Produkte eingesetzt und auf künstliche Geschmacksverstärker oder andere Zusätze verzichtet. Und das schmeckt man!

Öffnungszeiten: Mo. - Fr.: 5.30 - 18 Uhr; Sa.: 5.30 - 12 Uhr; So.: 6.30 - 10 Uhr
Weitere Filialen in Gadebusch, Rehna und Lützow.
Jeden Donnerstag auf dem Lübecker Kohlmarkt

Informationen & Kontakt:
Andreas Klug · Wismarsche Straße 3 · 19205 Gadebusch
03886 2795 oder 03886 712484 · info@klugs-backstube.de
www.klugs-backstube.de

Mosterei Kneese 85

Familie Schwarz bewirtschaftet in Kneese eine naturnahe Streuobstwiese. Jochen Schwarz ist ausgebildeter Obstbauer und stellt mit seiner Obstpresse sortenreinen, naturtrüben Apfelsaft her. Es ist möglich, Apfelsaft aus den eigenen Äpfeln pressen oder eigenen Schnaps brennen zu lassen. Angebot von Seminaren zu Obstbaumschnitt u. Streuobstwiesen, Brennerei mit Hofladen.

Öffnungszeiten:
Nach vorheriger Anmeldung: Di. - Fr.: 9 - 17 Uhr; Sa.: 9 - 16 Uhr

Informationen & Kontakt
Jochen Schwarz · Hauptstraße 22 · 19205 Kneese
038876 31349 oder 0176 49111095 · info@mosterei-kneese.de
www.mosterei-kneese.de

86 Obstbau Wittenburg

Hofladen mit lokalen und regionalen Produkten wie saisonalem Obst und Gemüse, selbsthergestellten Fruchtaufstrichen, Wurstprodukten von Wild und Rind, sauer eingelegten Gurken in diversen Geschmacksrichtungen, Honig der eigenen Bienenvölker und vielem mehr.

Öffnungszeiten:
Mo.-Fr. 9 - 17 Uhr, Sa. 9 - 12 Uhr

Informationen & Kontakt
Walter Strube, Hofladen: Rita Oldenburg · Waschower Chaussee 2b · 19243 Wittenburg
038852 52296 · obstbau.stralendorf@t-online.de
www.obstbaustralendorf.jimdo.com

87 PaludiMed GmbH

Anbau von rundblättrigem Sonnentau auf einheimischen Torfmoosarten in Breesen zur Produktion von Sonnentau-Bonbons (Sanddorn, BIO-Kräuter, BIO-Zitrone-Eibisch) und Beitrag zum Natur-, Moor- und Klimaschutz.

Informationen & Kontakt:
Dr. Jenny Schulz
Brandteichstraße 20 · 17489 Greifswald
01520 5204076 · j.schulz@paludimed.eu
www.paludimed.eu

Schaalseefischerei Rehbohm 89

Die Fischerei liegt in Zarrentin, direkt am Schaalsee. Ein breitgefächertes Angebot erwartet Sie: verschiedene Sorten Räucherfisch sowie Fischbrötchen, Aspikware oder Fischklopse, welche Sie auf der Terrasse mit Blick auf den Schaalsee genießen können. Hier können Sie auch Fischplatten für Ihre Feier bestellen und Angelerlaubnisscheine werden vergeben.

Öffnungszeiten
Jan./März/Apr.: Mi. - So. 10 - 17 Uhr;
Feb. geschlossen; Mai: Mi. - Mo. 10 - 18 Uhr;
Juni/ Aug.: täglich 10 - 18 Uhr;
Sept. - Dez.: Mi. - Mo. 10 - 18 Uhr, ab Nov. nur bis 17 Uhr

Informationen & Kontakt:
Diana Rehbohm · Amtsstraße 41 · 19246 Zarrentin am Schaalsee
038851 25354 · schaalseefischerei@gmx.de · www.schaalseefischerei.de

Schaalsee-Töpferei 90

Für die Arbeiten wird Steinzeugton verwendet. Alle Produkte sind Unikate; entweder auf der Scheibe gedreht oder frei gestaltet - einander oft ähnlich, aber nie gleich. So entstehen Stücke voller Vielfalt und Lebendigkeit. Angefertigt werden Gebrauchskeramik und Dekogegenstände.
Jeden 1. Sonntag von Apr. bis Nov. auch auf dem Biosphäre-Schaalsee-Markt.

Öffnungszeiten:
Bitte telefonisch oder per E-Mail erfragen.

Informationen & Kontakt:
Martin Voigt · Seedorfer Straße 1b · 23883 Hakendorf
04545 308 · voigt-keramik@t-online.de
www.toepferei-und-keramik.de

Schlachtbetrieb Möllin 91

Frank Speck und sein Team stehen seit 1991 für gute Fleisch- & Wurstprodukte aus MV. Im Jahr 2021 feierte der Schlachtbetrieb sein 30-jähriges Jubiläum und ist seither für Spitzenqualität bekannt. Das Familienunternehmen ist mit der Schlachtung, Vermarktung von Spanferkeln sowie dem Catering im gesamten Norden aktiv. Die Ladengeschäfte in Gadebusch & Möllin freuen sich auf Ihren Besuch.

Öffnungszeiten:
Möllin: Mo. - Fr. 7 - 16 Uhr, Do. 7 - 17.30 Uhr, Sa. 7 - 11 Uhr
Gadebusch, Rehnaer Str.: Di. - Fr. 7 - 18 Uhr, Sa. 8 - 12.30 Uhr

Informationen & Kontakt:
Schlachtbetrieb Möllin · Inh. Frank Speck · Möllin 19 · 19205 Gadebusch
03886 7021-0 · info@schlachtbetrieb.de · www.schlachtbetrieb.de

92 Schmiede Neschow

Fabian Droste erweckte die Schmiede von 1780 zu neuem Leben. Seit 2009 entstehen hier individuelle Metallarbeiten - vom Geländer bis zum Tor, von historischer Handwerkskunst bis zum modernen Kunsthandwerk.

Öffnungszeiten:
An besonderen Terminen; andere Zeiten bitte erfragen.

Informationen & Kontakt:
Fabian Droste
Hinterstraße 2 · 19217 Neschow
038873 339977 · info@schmiede-droste.de
www.schmiede-droste.de

93 Spargelhof Gast

Familie Gast baut Spargel und Erdbeeren bereits in der 3. Generation an. Beim Spargel verwenden wir bewusst eine alte Zuchtlinie. Durch diese können wir Zartheit und Aroma, in Verbindung mit unserer Anbauphilosophie, besonders hervorheben. Unsere Erdbeeren werden ausschließlich im Freiland angebaut und garantieren so die natürliche Reifung und Süße.
Öffnungszeiten: saisonbedingt; aktuelle Öffnungszeiten siehe Webseite; Verkaufsstände in Waschow, Zarrentin am Schaalsee, Ratzeburg, Mölln, Neuhaus, Schwerin.

Informationen & Kontakt:
Spargelhof Gast · Kogeler Weg 14 · 19243 Waschow
038852 44462 · mail@spargelhof-gast.de
www.spargelhof-gast.de

Tischler-Manufaktur MÖLLER 94

Holz ist ein nachhaltiger Werkstoff und bietet unzählige gestalterische Möglichkeiten. In der Manufaktur entstehen aus regionalem Holz besondere Unikate. Nach den Wünschen der Kunden werden individuelle Möbelstücke und Treppen nach Maß gefertigt, Fassaden verschönert und Wohnträume in Holz realisiert.

Öffnungszeiten:
Termin bitte telefonisch oder per E-Mail vereinbaren.

Informationen & Kontakt:
Andreas und Katja Möller · Dorfstraße 10b · 19205 Klein Thurow
038876 31663 · ingbau-moeller@gmx.de
www.moeller-ingenieurbuero.de

Typisch Lorenz 95

Ein kleiner Laden für Regionalwaren und Handarbeiten mit feinen Stoffen in Rehna. Nah am Erzeuger und nah am Kunden. Wir bieten eine bunte Palette verschiedener regionaler Produkte, eine Auswahl an Stoffen und Zubehör, Gutscheine und Präsentkörbe. Schauen Sie gerne rein!

Öffnungszeiten
Mo.: 14.00–18.00 Uhr; Di./Do.: 9.00–12.30 u. 14.00–18.00 Uhr, Mi./Fr./Sa.: 9.30–12.30

Informationen & Kontakt:
Typisch Lorenz Sybille Lorenz Markt 19 19217 Rehna
0160 98 27 99 45 typischlorenz@yahoo.com
www.typischlorenz.de

Weiterhin erhielt der Kinofilm »Hände weg von Mississippi«, eine Boje-Buck Produktion, das Qualitätssiegel des UNESCO-Biosphärenreservates Schaalsee.

Dieser Film entstand nach dem gleichnamigen Roman von Cornelia Funke, unter Regie von Detlev Buck, im Sommer 2006 in der Schaalseeregion.

Das BIOSPHÄRENBAND Schaalsee-Elbe verbindet die beiden UNESCO-Biosphärenreservate Schaalsee und Flusslandschaft Elbe Mecklenburg-Vorpommern entlang der ehemaligen innerdeutschen Grenze zwischen Ostsee und Elbe: ein Raum für Natur, Ruhe und Erholung.

In vier Informationsausstellungen entlang des BIOSPHÄRENBANDES können Sie sich über Natur, Geschichte und Tourismus in den beiden Biosphärenreservaten informieren.

Das Team vom Biosphärenreservatsamt freut sich auf Sie!

Vom **PAHLHUUS** in Zarrentin aus können Sie Ihre Touren rund um den Schaalsee starten. In der Informationsausstellung des UNESCO-Biosphärenreservates Schaalsee erwarten Sie ein Tunnel des Lebens, ein digitales Bilderbuch und ungewöhnliche Einblicke. Außerdem erhalten Sie hier Karten und Infomaterial und Sie können Fahrräder ausleihen.

Biosphärenreservatsamt Schaalsee-Elbe | PAHLHUUS
Wittenburger Chaussee 13 | 19246 Zarrentin am Schaalsee
Tel. 038851 3020 | www.schaalsee.de

Das **GRENZHUS** in Schlagsdorf bei Ratzeburg, im Norden des Biosphärenreservates Schaalsee gelegen, bietet Ihnen das Erleben ganz unterschiedlicher „Grenzräume“ entlang der ehemaligen deutsch-deutschen Grenze zwischen Ostsee und Elbe. Ein Außenparcours führt Sie direkt an die Grenze und erläutert eindrucksvoll den Aufbau verschiedener Grenzanlagen.

GRENZHUS Schlagsdorf
Neubauerweg 1 | 19217 Schlagsdorf
Tel. 038875 20326 | www.grenzhus.de

Die Freiluftausstellung **EinFlussReich** im Norden des UNESCO-Biosphärenreservates Flusslandschaft Elbe M-V lockt während des gesamten Jahres – unabhängig von Öffnungszeiten – auf dem Elbberg in Boizenburg-Vier. In unmittelbarer Nähe zum Aussichtsturm Elwkieker können sich Kinder und Erwachsene spielerisch rund um das Thema Hochwasser an der Elbe, seine Entstehung und über die Menschen, die damit leben, informieren.

Biosphärenreservatsamt Schaalsee-Elbe | Außenstelle
Am Elbberg 8-9 | 19258 Boizenburg/Elbe
Tel. 038851 3020 | www.elbetal-mv.de

Das **ZEUGHAUS** auf der Festung Dömitz ist das Infozentrum des Biosphärenreservates Flusslandschaft Elbe M-V. Zwei Dauerausstellungen „Mensch & Biosphäre“ und „Im Grunde“ sowie eine wechselnde Sonderausstellung laden ein, die Region und unsere Lebensgrundlagen näher kennenzulernen.

Biosphärenreservatsamt Schaalsee-Elbe | ZEUGHAUS
Auf der Festung 3 | 19303 Dömitz
Tel. 038851 3020 | www.elbetal-mv.de

Besuchen Sie auch unsere Nachbarn!

Auch die Partner im UNESCO-Biosphärenreservat Flusslandschaft Elbe Mecklenburg-Vorpommern freuen sich auf Sie:

www.elbetal-mv.de
www.flusslandschaft-elbe.de

PARTNER

Biosphärenreservat Flusslandschaft Elbe

Willkommen im UNESCO-Biosphärenreservat Schaalsee!

Bitte nehmen Sie Rücksicht auf die Natur!

Gäste sind im Biosphärenreservat herzlich willkommen. Die intakte Natur ist das Kapital der Schaalseeregion. Bitte beachten Sie die Regeln und unterstützen Sie damit aktiv den Schutz der Pflanzen und Tiere am Schaalsee. Vielen Dank!

Baden

Das saubere Wasser des Schaalsees lädt zum Baden ein. In fast allen Ortschaften am Schaalsee gibt es ausgewiesene Bademöglichkeiten. Bitte baden Sie nur an diesen Stellen!

Ein Strandbad mit einem kleinen Imbiss und schönem Spielplatz gibt es in Zarrentin am Schaalsee.

Boot fahren

In Zarrentin gibt es einen Bootsverleih, wo Sie Tretboote, Kajaks und sogar Segelboote ausleihen können. **Das eigene Boot muss jedoch zu Hause bleiben, wenn es nicht explizit für den Schaalsee registriert und zugelassen ist. Gleiches gilt für Stand-up Paddle Boards.**

Auf Grund seiner wertvollen Naturausstattung sind weite Teile des Schaalsees und der sich anschließenden Seenkette als Naturschutzgebiete ausgewiesen. Das Einsetzen von nicht registrierten Wasserfahrzeugen, dazu gehören auch Modellboote und SUP-Boards, ist auf sämtlichen Seen des UNESCO-Biosphärenreservates Schaalsee verboten. Außerdem sind das Surfen und das Tauchen mit Pressluftgeräten nicht gestattet.

Hier erhalten Sie weitere Informationen rund ums Baden, Angeln und Bootfahren:

Für Leib und Seele

Unsere Partner des UNESCO-Biosphärenreservates Schaalsee stehen für eine Vielfalt regionaler Produkte.

Die Fotos in dieser Broschüre wurden jeweils von den sich darstellenden Partnern, Institutionen und dem Biosphärenreservatsamt Schaalsee-Elbe zur Verfügung gestellt.

Weitere Fotos:
Dirk Eisermann, Fotoatelier Gabriele, Frank Hermann, Hans Braxmeier, Gerd Schriefer, Hauke Dressler, Henrik Rath, Mali Lazell, Nina Strugalla, Susanne Hoffmeister, TMV/Foto@Andreas-Duerst.de, TMV/ Timo Roth, Verena Burkhardt, Volker Bohlmann

Unsere Veranstaltungen finden Sie auf:
www.schaalsee.de

Herausgeber:
Biosphärenreservatsamt Schaalsee-Elbe
Wittenburger Chaussee 13 | 19246 Zarrentin am Schaalsee
038851 3020 | poststelle@bra-schelb.mvnet.de
www.schaalsee.de | /brschaalsee | /biosphaerenreservat
Biosphärenband Schaalsee-Elbe

Titelbild: Hauke Dressler; Bauernkate Klein Thurow
Stand: Juni 2022
Satz/Druck: OSTSEEDRUCK GmbH

Biosphärenreservat Schaalsee

Das UNESCO-Biosphärenreservat Schaalsee ist Teil der Nationalen Naturlandschaften (NNL), dem Bündnis der deutschen Nationalparke, Naturparke, Biosphärenreservate und Wildnisgebiete. www.nationale-naturlandschaften.de